

Communauté de
Communes Lacq-Orthez

Elaboration du Plan Local d'Urbanisme Intercommunal

Pièce 1C3 – Atlas
cartographique
de l'évaluation
environnementale

SOMMAIRE

PARTIE 1. SYNTHÈSE CHIFFRÉE	4
PARTIE 2. ATLAS CARTOGRAPHIQUE	6
Abidos.....	7
Abos.....	10
Argagnon	15
Arnos.....	17
Arthez-de-Béarn.....	18
Artix.....	23
Baigts-de-Béarn	27
Balansun.....	29
Bellocq	30
Biron.....	33
Bonnut.....	36
Boumourt.....	37
Cardesse.....	38
Castéide-Cami.....	40
Casteide-Candau.....	42
Castétis	45
Castetner	48
Cescau.....	49
Cuqueron	50
Hagetaubin.....	51
Laà-Mondrans	52
Labastide-Cézeracq.....	54
Labastide-Monréjeau	56
Lacommande	57
Lacadée	60
Lacq	61
Lagor	68
Lahourcade.....	70
Lanneplà	71
Loubieng	72
Lucq-de-Béarn.....	73
Maslacq.....	74
Mesplède	77

Monein	78
Mont	86
Mourenx	95
Noguères	98
Orthez	99
Os-Marsillon	108
Ozenx-Montestruc	110
Parbayse	111
Pardies	112
Puyoo	115
Ramous	117
Saint-Boes	118
Saint-Girons-en-Béarn	119
Saint-Médard	120
Salles-Mongiscard	122
Sallespisse	123
Sarpourenx	124
Sault-de-Navailles	125
Sauvelade	127
Serres-Sainte-Marie	129
Tarsacq	130
Viellenave-d'Arthez	134

PARTIE 1. SYNTHÈSE CHIFFRÉE

Le tableau suivant répertorie les sites prospectés par commune

Nom de la commune	Sites prospectés
Abidos	6
Abos	9
Argagnon	4
Arnos	1
Arthez-de-Béarn	9
Artix	8
Baigts-de-Béarn	3
Balansun	1
Bellocq	5
Biron	5
Bonnut	2
Boumourt	1
Cardesse	4
Casteide-Cami	3
Casteide-Candau	5
Castetis	6
Castetner	1
Cescau	2
Cuqueron	2
Hagetaubin	2
Laà-Mondrans	3
Labastide-Cézeracq	4
Labastide-Monréjeau	6
Lacommande	2
Lacadée	1
Lacq	13
Lagor	4

Lahourcade	1
Lanneplàà	2
Loubieng	1
Lucq-de-Béarn	2
Maslacq	5
Mesplède	1
Monein	15
Mont	17
Mourenx	5
Noguères	2
Orthez	17
Os-Marsillon	4
Ozenx-Montestruc	1
Parbayse	1
Pardies	5
Puyoo	3
Ramous	2
Saint-Boes	2
Saint-Girons-en-Béarn	2
Saint-Médard	3
Salles-Mongiscard	2
Sallespisse	1
Sarpourenx	2
Sault-de-Navailles	4
Sauvelade	3
Serres-Sainte-Marie	2
Tarsacq	8
Viellenave d'Arthez	3
TOTAL	228

PARTIE 2. ATLAS CARTOGRAPHIQUE



 Zones retenues Typologie des habitats naturels - Code EUNIS

 Culture annuelle et jachère - I1.1 ; I1.5

 Boisements de feuillus mésotrophes à eutrophes - G1.A

 Zone rudérale - E5.1

 Haie - FA

0 25 m



 Zones retenues Typologie des habitats naturels - Code EUNIS

 Culture annuelle et jachère - I1.1 ; I1.5

 Friche - I1.5

0 25 m





 Zones retenues Typologie des habitats naturels - Code EUNIS Friche - I1.5
 Culture annuelle et jachère - I1.1 ; I1.5

0 25 m



 Zones retenues Prairie permanente fauchée ou pâturée - E2.2 ; E2.6 Zones artificialisées (bâti, jardins domestiques, parkings, routes, etc.) - J2
 Typologie des habitats naturels - Code EUNIS Zone rudérale - E5.1
 Friche - I1.5

0 25 m





 Zones retenues Typologie des habitats naturels - Code EUNIS
 Friche - I1.5
 Prairie permanente fauchée ou pâturée - E2.2 ; E2.6
 Haie - FA

0 25 m



 Zones retenues
 Culture annuelle et jachère - I1.1 ; I1.5
 Prairie permanente fauchée ou pâturée - E2.2 ; E2.6
 Zone rudérale - E5.1
 Fourré post-cultural - F3.1
 Friche - I1.5
 Haie - FA
 Boissements de feuillus mésotrophes à eutrophes - G1.A

0 25 m



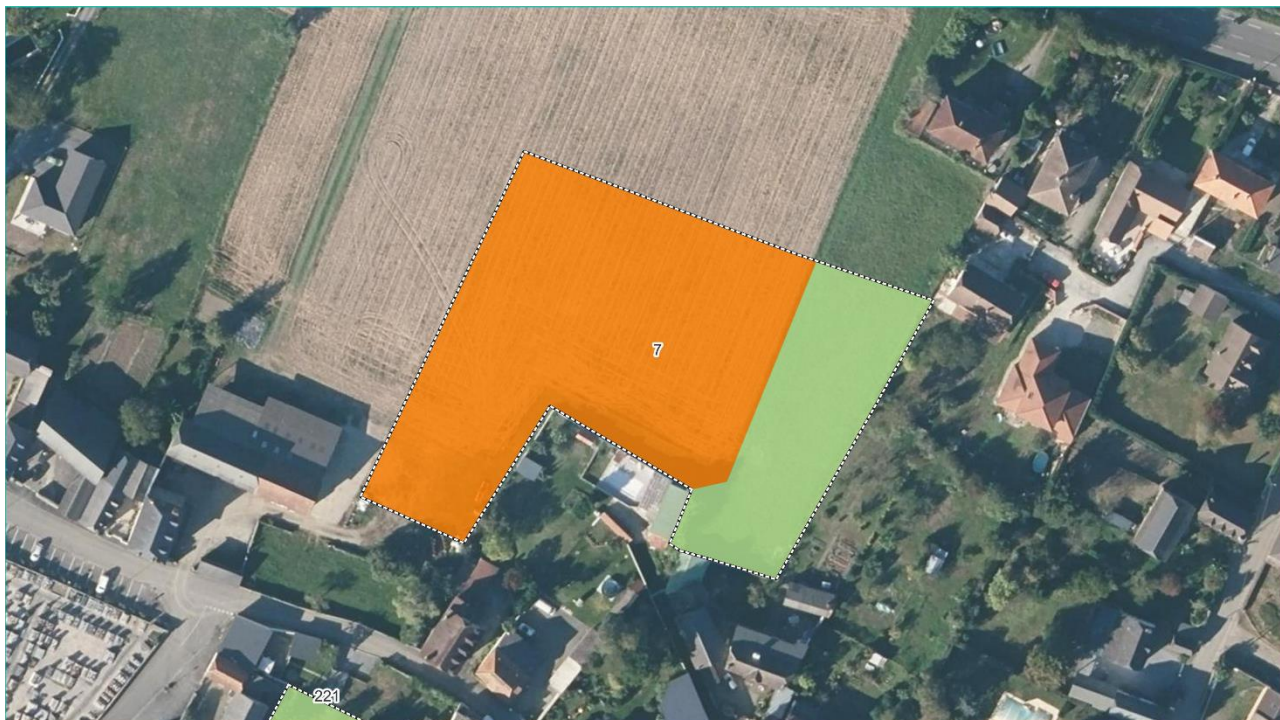

Zones retenues Typologie des habitats naturels - Code EUNIS Prairie permanente fauchée ou pâturée - E2.2 ; E2.6
 Culture annuelle et jachère - I1.1 ; I1.5



Zones retenues Typologie des habitats naturels - Code EUNIS Prairie permanente fauchée ou pâturée - E2.2 ; E2.6
 Culture annuelle et jachère - I1.1 ; I1.5



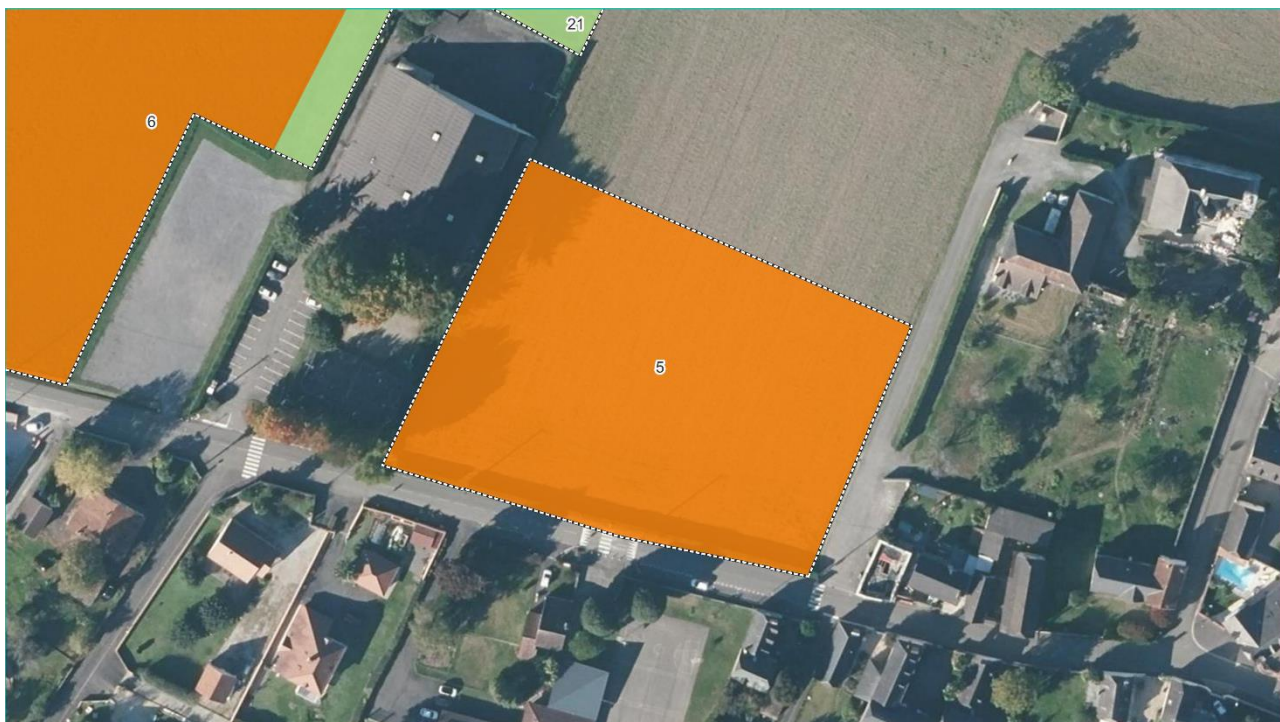

 Zones retenues Typologie des habitats naturels - Code EUNIS
 Prairie permanente fauchée ou pâturée - E2.2 ; E2.6
 Culture annuelle et jachère - I1.1 ; I1.5



 Zones retenues Typologie des habitats naturels - Code EUNIS
 Prairie permanente fauchée ou pâturée - E2.2 ; E2.6
 Culture annuelle et jachère - I1.1 ; I1.5





Zones retenues Typologie des habitats naturels - Code EUNIS
 Prairie permanente fauchée ou pâturée - E2.2 ; E2.6

0 25 m

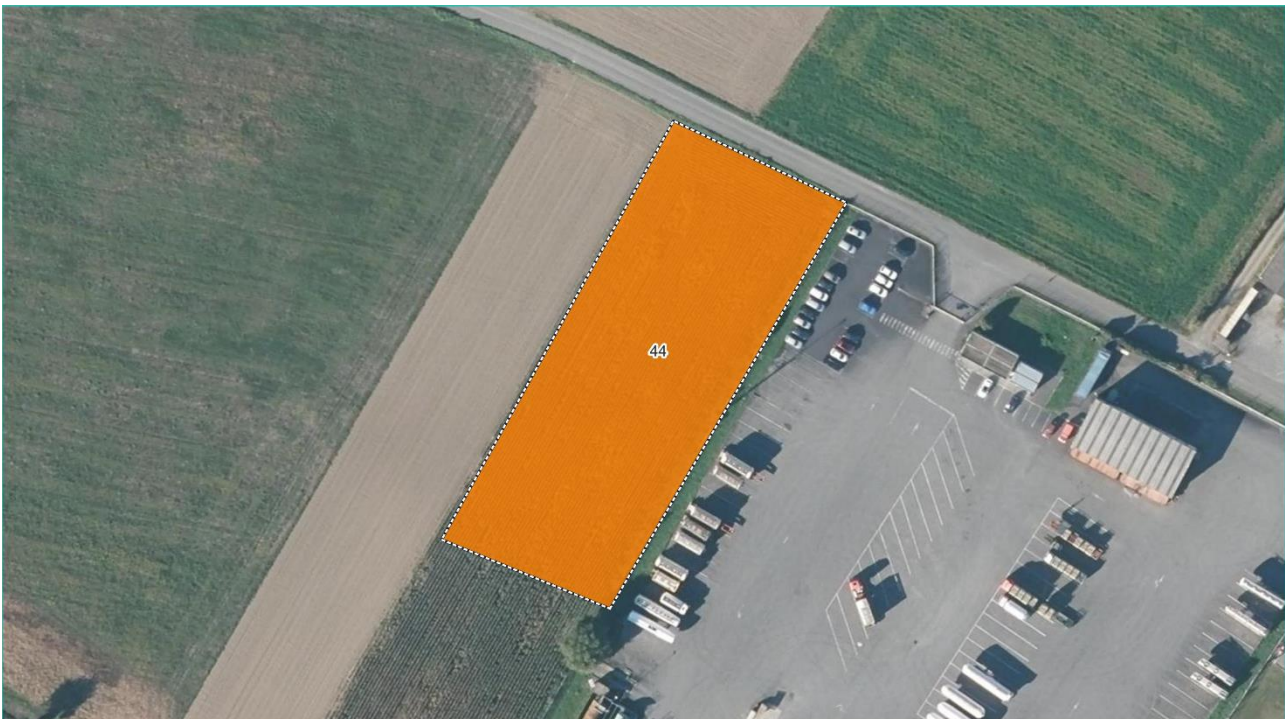

Zones retenues Typologie des habitats naturels - Code EUNIS
 Culture annuelle et jachère - I1.1 ; I1.5

0 25 m





- Zones retenues
 Typologie des habitats naturels - Code EUNIS
 Culture annuelle et jachère - I1.1 ; I1.5
 Friche - I1.5
 Forêts riveraines avec dominance d'Aulne, de peupliers ou de saules - G1.1
 Plan d'eau - J5.31
 Prairie permanente fauchée ou pâturée - E2.2 ; E2.6
 Zone rudérale - E5.1
 Haie - FA

025 m





- Zones retenues
 Typologie des habitats naturels - Code EUNIS
 Friche - I1.5
 Parc arboré - I2.1
 Prairie permanente fauchée ou pâturée - E2.2 ; E2.6

0 25 m





 Zones retenues Typologie des habitats naturels - Code EUNIS
 Prairie permanente fauchée ou
pâturée - E2.2 ; E2.6



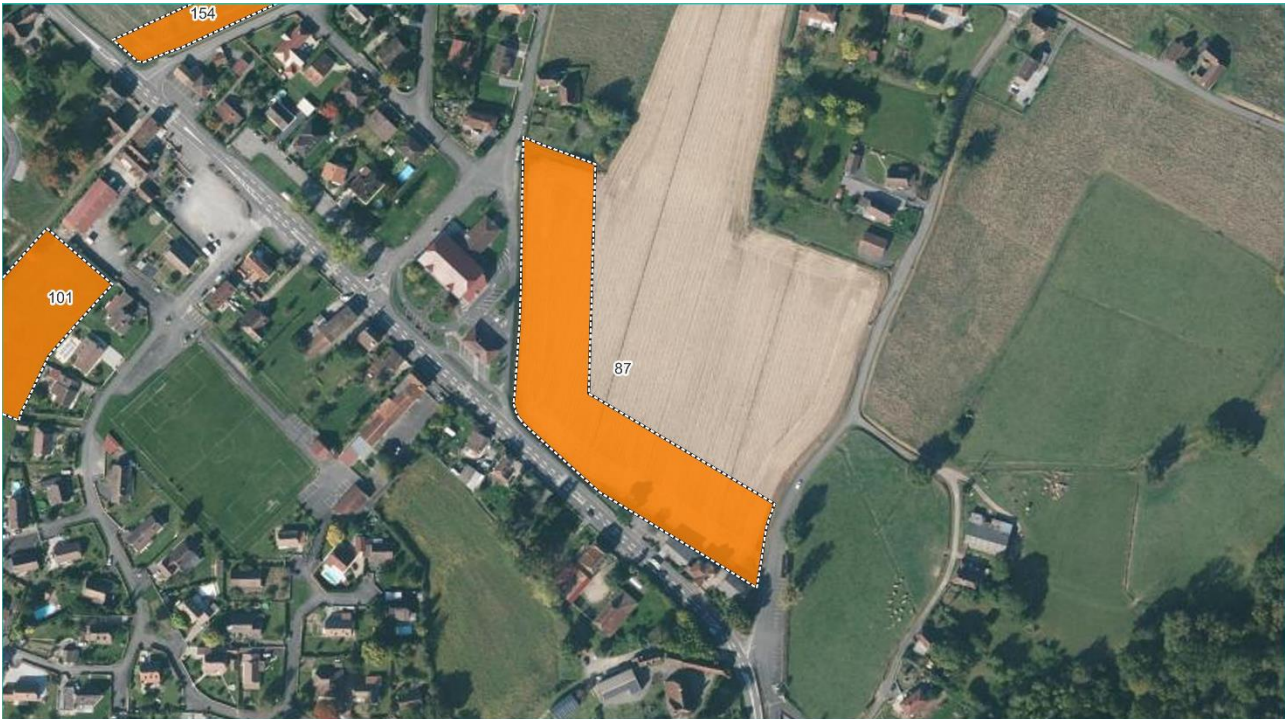

Zones retenues Typologie des habitats naturels - Code EUNIS
 Culture annuelle et jachère - I1.1 ; I1.5

0 25 m

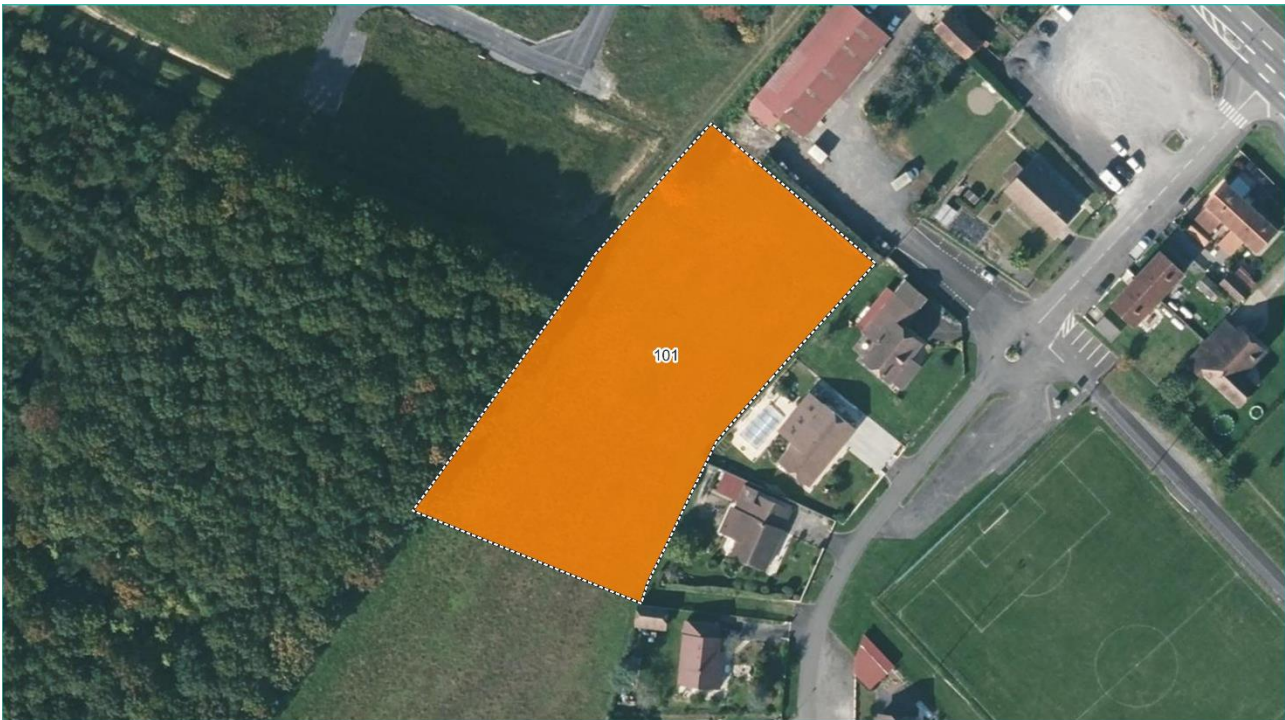

Zones retenues Typologie des habitats naturels - Code EUNIS
 Culture annuelle et jachère - I1.1 ; I1.5

0 25 m



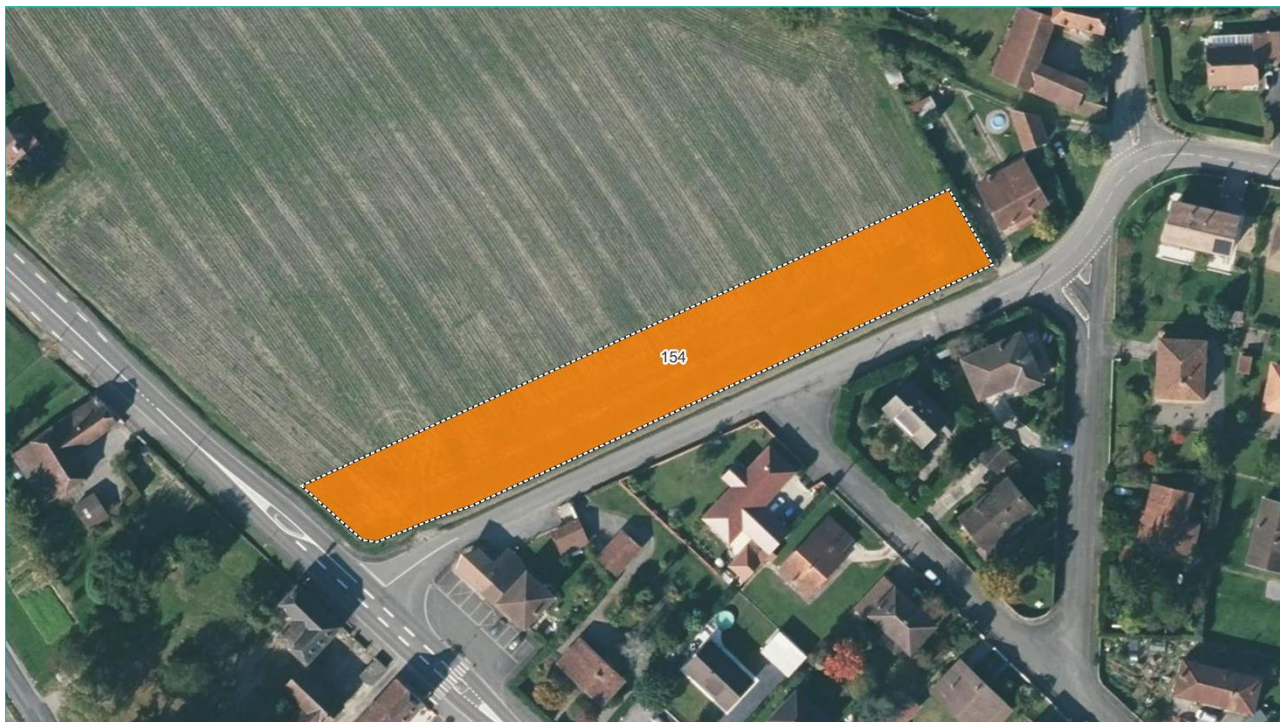

Zones retenues Typologie des habitats naturels - Code EUNIS
 Culture annuelle et jachère - I1.1 ; I1.5



Zones retenues Typologie des habitats naturels - Code EUNIS
 Boisements de feuillus mésotrophes à eutrophes - G1.A
 Zone rudérale - E5.1





Zones retenues Typologie des habitats naturels - Code EUNIS Haie - FA
 Culture annuelle et jachère - I1.1 ; I1.5 Prairie permanente fauchée ou pâturée - E2.2 ; E2.6

0 25 m



ARTHEZ-DE-BEARN



Zones retenues Typologie des habitats naturels - Code EUNIS Culture annuelle et jachère - I1.1 ; I1.5
 Boisements de feuillus mésotrophes à eutrophes - G1.A

0 25 m



Zones retenues Typologie des habitats naturels - Code EUNIS Culture annuelle et jachère - I1.1 ; I1.5

0 25 m





 Zones retenues Typologie des habitats naturels - Code EUNIS
 Culture annuelle et jachère - I1.1 ; I1.5
 Boisements de feuillus mésotrophes à eutrophes - G1.A

0 25 m

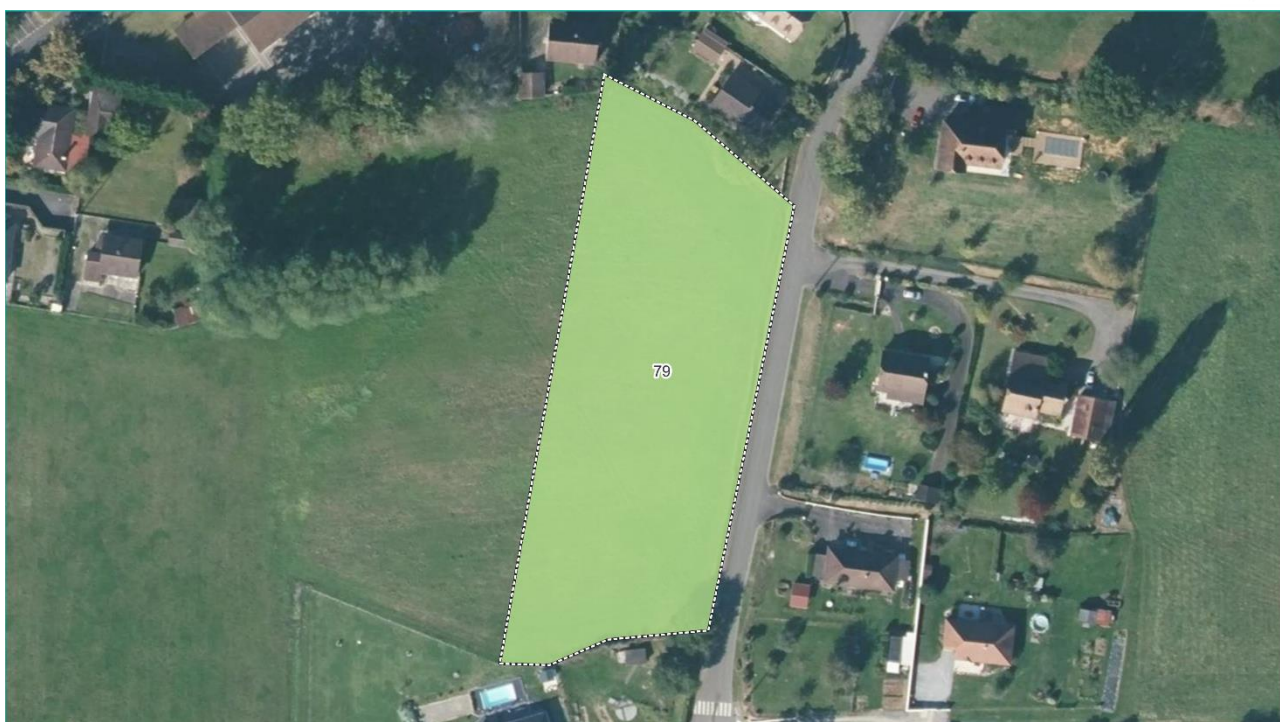

 Zones retenues Typologie des habitats naturels - Code EUNIS
 Prairie permanente fauchée ou pâturée - E2.2 ; E2.6

0 25 m





- Zones retenues
- Culture annuelle et jachère - I1.1 ; I1.5
- Prairie permanente fauchée ou pâturée - E2.2 ; E2.6
- Friche - I1.5
- Boissements de feuillus mésotrophes à eutrophes - G1.A
- Haie - FA
- Zones artificialisées (bâti, jardins domestiques, parkings, routes, etc.) - J2



- Zones retenues
- Prairie permanente fauchée ou pâturée - E2.2 ; E2.6
- Fossé - C2.5





- Zones retenues
- Culture annuelle et jachère - I1.1 ; I1.5
- Prairie permanente fauchée ou pâturée - E2.2 ; E2.6
- Friche - I1.5
- Boisements de feuillus mésotrophes à eutrophes - G1.A
- Plan d'eau - J5.31
- Zones artificialisées (bâti, jardins domestiques, parkings, routes, etc.) - J2



- Zones retenues
- Culture annuelle et jachère - I1.1 ; I1.5
- Boisements de feuillus mésotrophes à eutrophes - G1.A
- Fossé - C2.5
- Friche - I1.5





Zones retenues

Typologie des habitats naturels - Code EUNIS

Boisements de feuillus mésotrophes à eutrophes - G1.A

Culture annuelle et jachère - I1.1 ; I1.5

Friche - I1.5

Haie - FA

Plan d'eau - J5.31

Prairie permanente fauchée ou pâturée - E2.2 ; E2.6

Zones artificialisées (bâti, jardins domestiques, parkings, routes, etc.) - J2

0 25 m



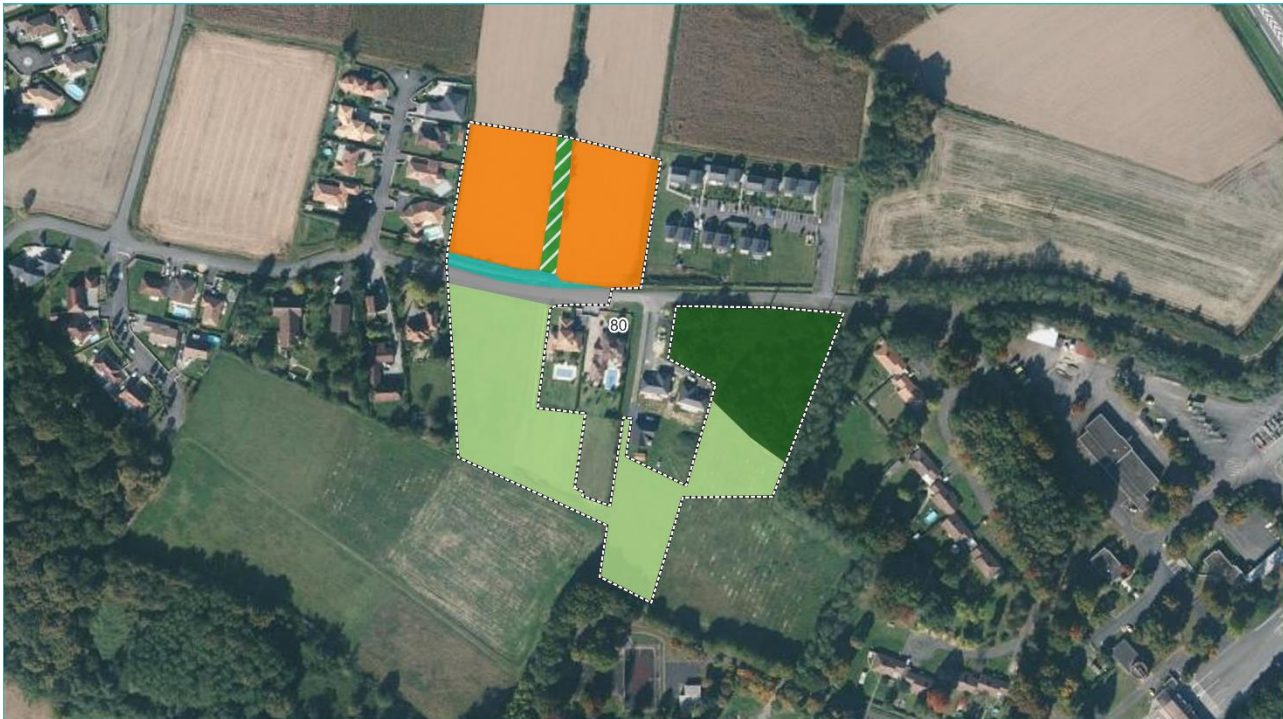

- Zones retenues
- Culture annuelle et jachère - I1.1 ; I1.5
- Prairie permanente fauchée ou pâturée - E2.2 ; E2.6
- Fossé - C2.5
- Boissements de feuillus mésotrophes à eutrophes - G1.A
- Haie - FA
- Zones artificialisées (bât, jardins domestiques, parkings, routes, etc.) - J2

0 25 m

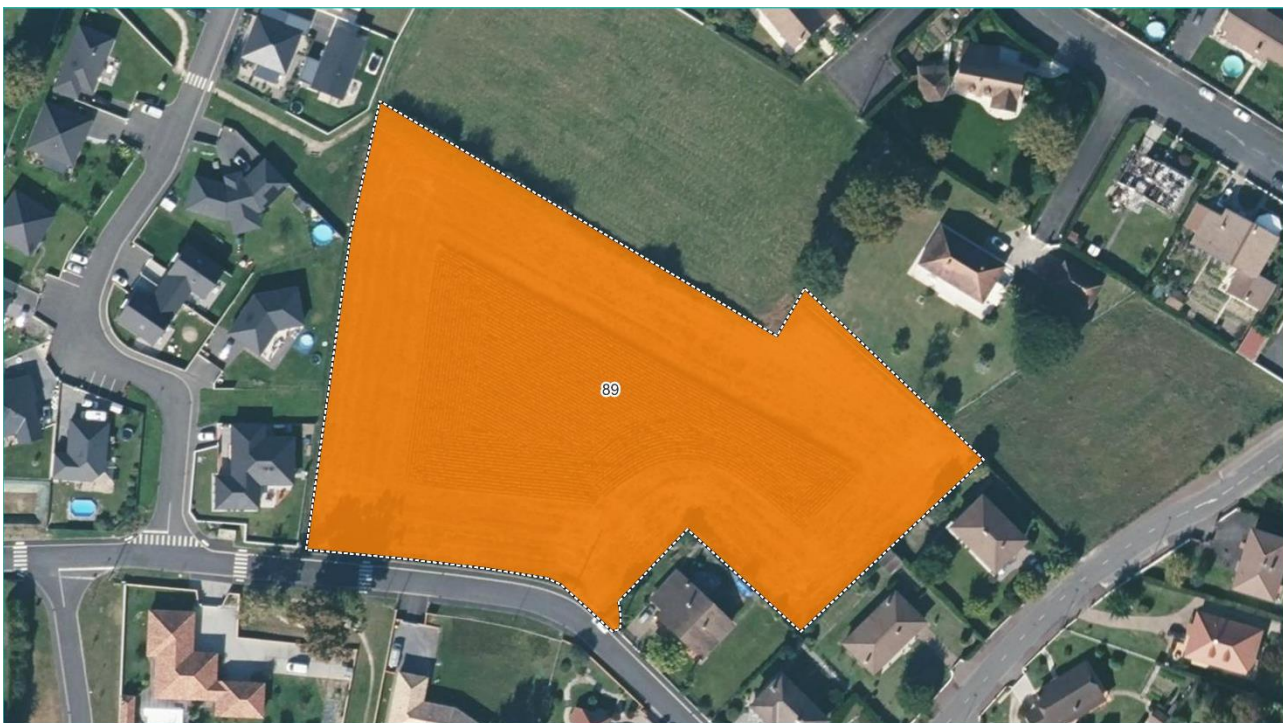

- Zones retenues
- Culture annuelle et jachère - I1.1 ; I1.5

0 25 m



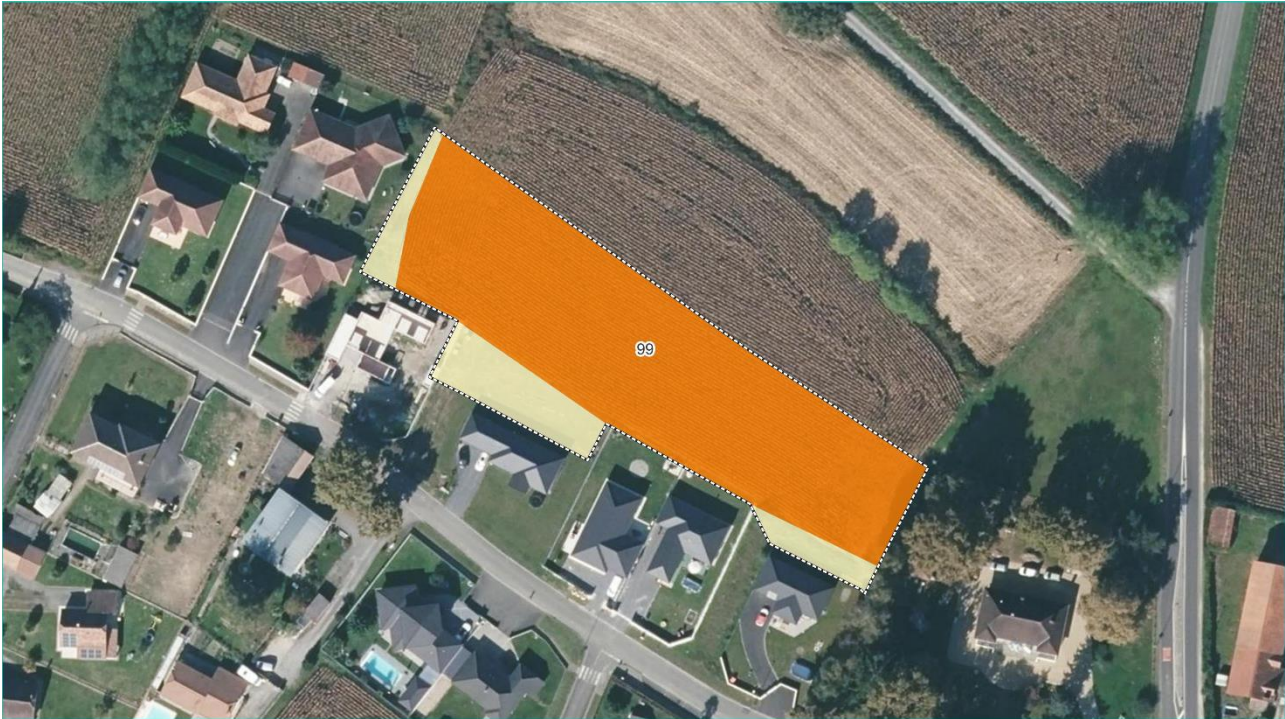

 Zones retenues Typologie des habitats naturels - Code EUNIS
 Friche - I1.5
 Culture annuelle et jachère - I1.1 ; I1.5



 Zones retenues Typologie des habitats naturels - Code EUNIS
 Culture annuelle et jachère - I1.1 ; I1.5
 Prairie permanente fauchée ou pâturée - E2.2 ; E2.6
 Haie - FA



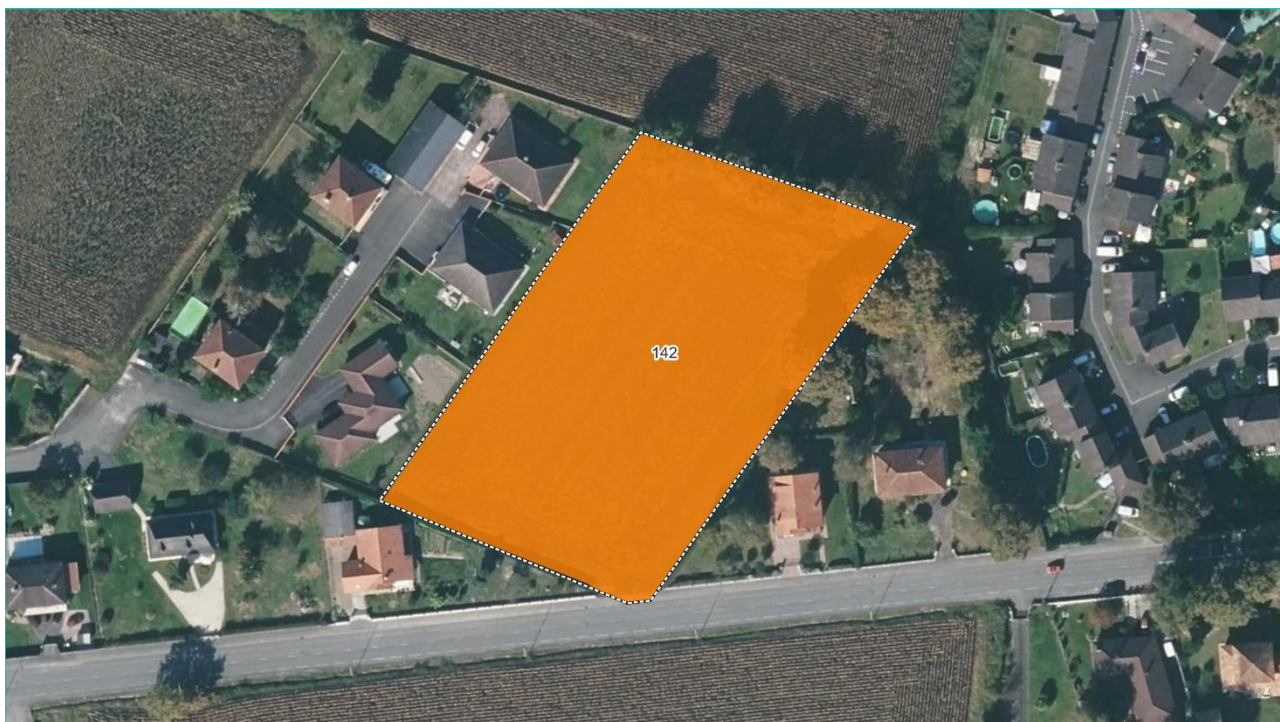

 Zones retenues Typologie des habitats naturels - Code EUNIS
 Culture annuelle et jachère - I1.1 ; I1.5

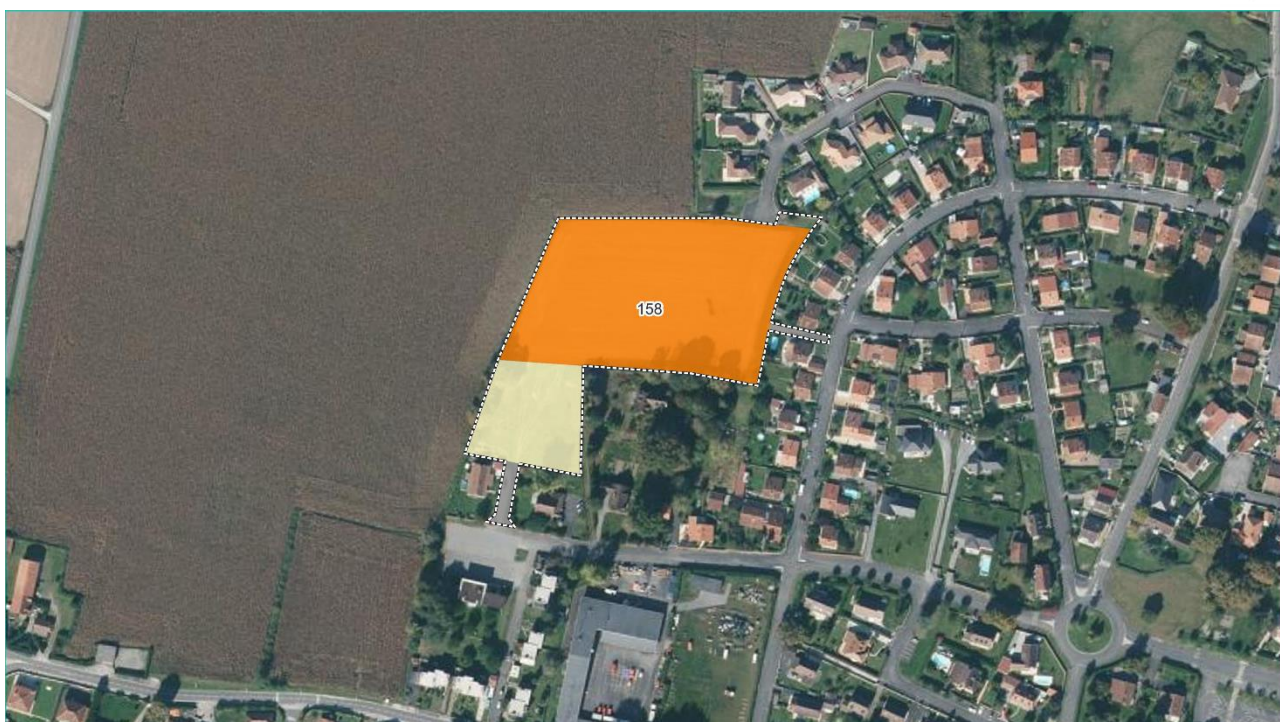

 Zones retenues Typologie des habitats naturels - Code EUNIS
 Culture annuelle et jachère - I1.1 ; I1.5
 Friche - I1.5
 Zones artificialisées (bâti, jardins domestiques, parkings, routes, etc.) - J2





Zones retenues Typologie des habitats naturels - Code EUNIS
 Friche - I1.5



Zones retenues Typologie des habitats naturels - Code EUNIS
 Friche - I1.5



BAIGTS-DE-BEARN

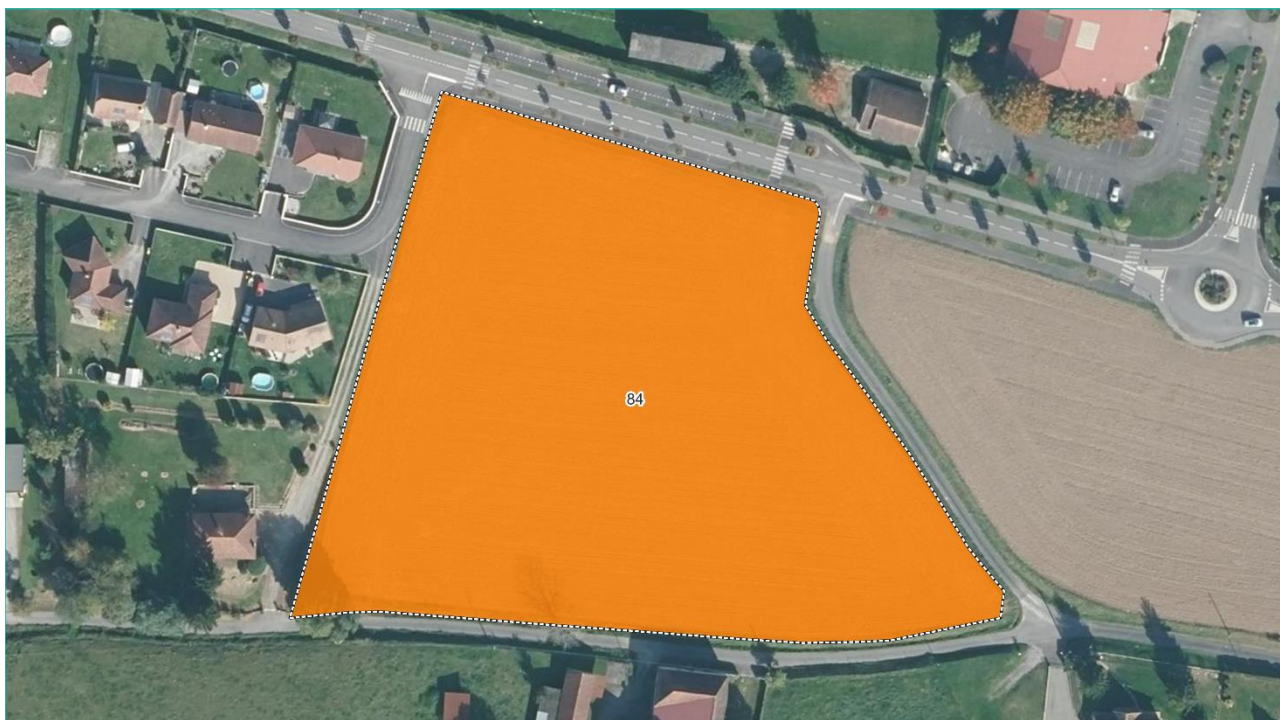

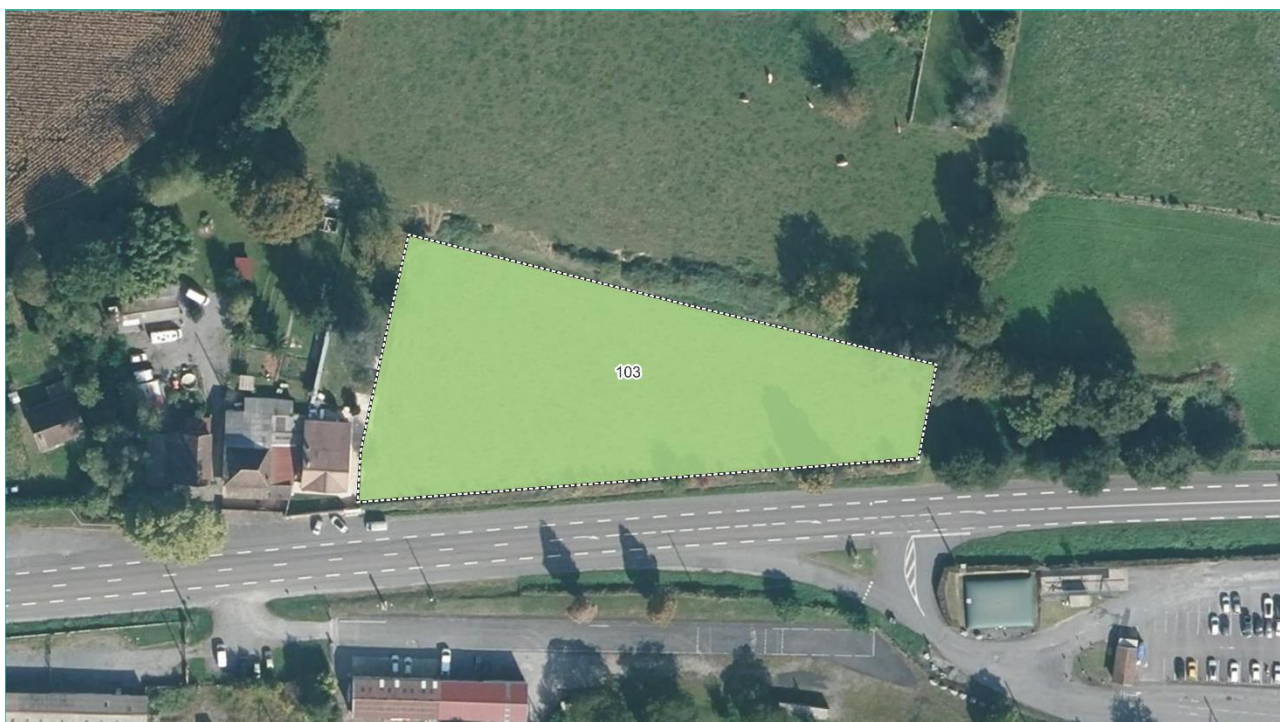

Zones retenues Typologie des habitats naturels - Code EUNIS
 Culture annuelle et jachère - I1.1 ; I1.5



Zones retenues
Typologie des habitats naturels - Code EUNIS
 Prairie permanente fauchée ou
pâturée - E2.2 ; E2.6





 Zones retenues Typologie des habitats naturels - Code EUNIS  Culture annuelle et jachère - I1.1 ; I1.5
 Forêts riveraines avec dominance d'Aulne, de peupliers ou de saules - G1.1



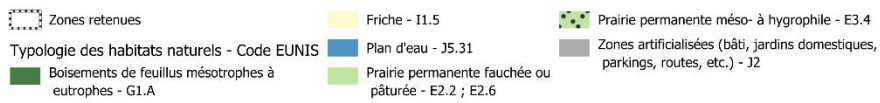



 Zones retenues Typologie des habitats naturels - Code EUNIS
 Zone rurale - E5.1
 Haie - FA
 Zones artificialisées (bâti, jardins domestiques, parkings, routes, etc.) - J2

0 25 m

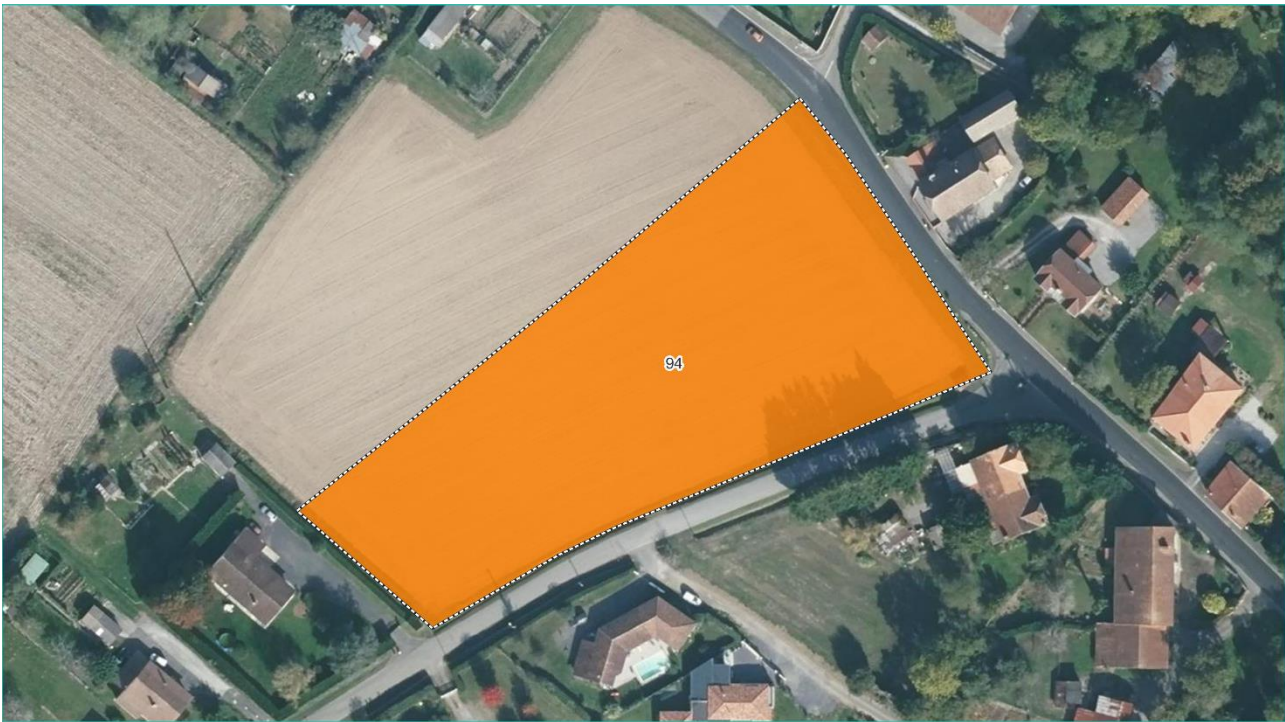

 Zones retenues Typologie des habitats naturels - Code EUNIS
 Culture annuelle et jachère - I1.1 ; I1.5

0 25 m



Zones retenues Typologie des habitats naturels - Code EUNIS
 Culture annuelle et jachère - I1.1 ; I1.5

0 25 m





Zones retenues Typologie des habitats naturels - Code EUNIS
 Prairie permanente fauchée ou pâturée - E2.2 ; E2.6
 Fossé - C2.5

0 25 m





 Zones retenues Typologie des habitats naturels - Code EUNIS
 Boisements de feuillus mésotrophes à eutrophes - G1.A

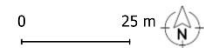

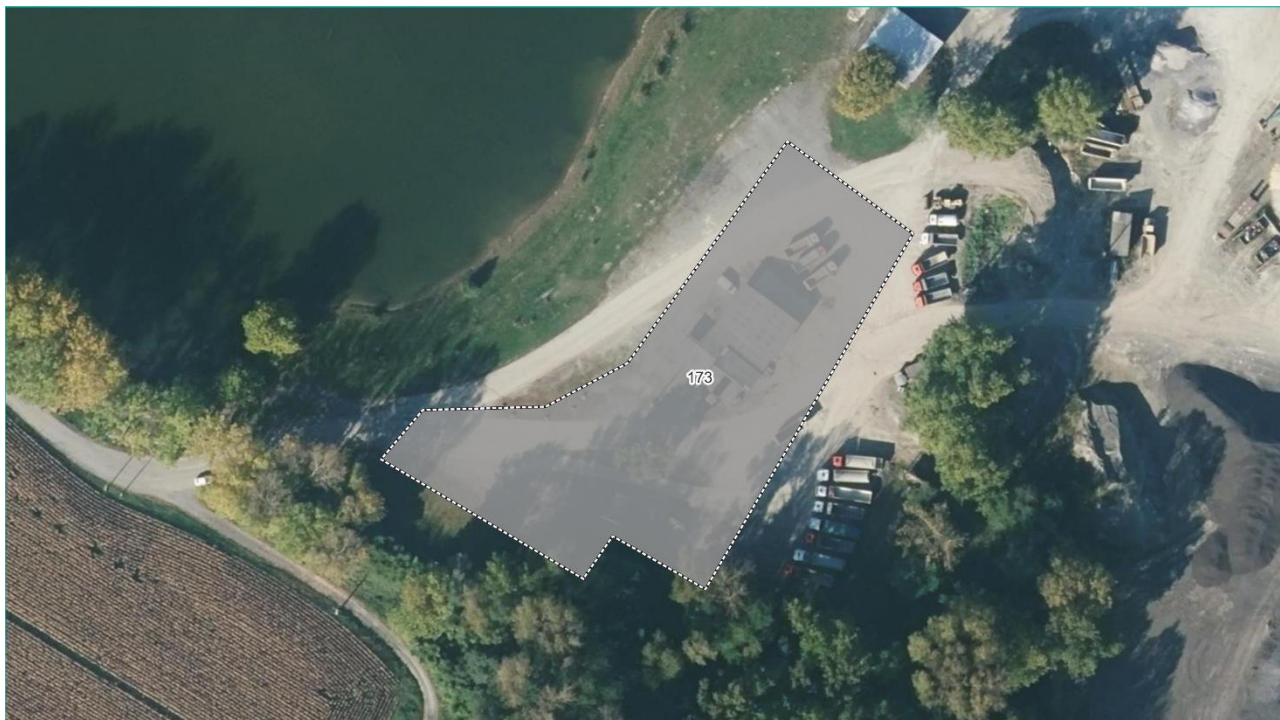

 Zones retenues Typologie des habitats naturels - Code EUNIS
 Zones artificialisées (bâti, jardins domestiques, parkings, routes, etc.) - J2



 Zones retenues Typologie des habitats naturels - Code EUNIS
 Culture annuelle et jachère - I1.1 ; I1.5
 Boissements de feuillus mésotrophes à eutrophes - G1.A
 Prairie permanente fauchée ou pâturée - E2.2 ; E2.6
 Halle - FA





- Zones retenues Typologie des habitats naturels - Code EUNIS

 Culture annuelle et jachère - I1.1 ; I1.5
 Boisements de feuillus mésotrophes à eutrophes - G1.A
 Haie - FA
 Prairie permanente fauchée ou pâturée - E2.2 ; E2.6

0 25 m





- Zones retenues Typologie des habitats naturels - Code EUNIS

 Prairie permanente fauchée ou pâturée - E2.2 ; E2.6
 Haie - FA
 Zones artificialisées (bâti, jardins domestiques, parkings, routes, etc.) - J2

0 25 m





 Zones retenues Typologie des habitats naturels - Code EUNIS  Prairie permanente fauchée ou pâturée - E2.2 ; E2.6
 Boisements de feuillus mésotrophes à eutrophes - G1.A









 Zones retenues Typologie des habitats naturels - Code EUNIS Haie - FA
 Culture annuelle et jachère - I1.1 ; I1.5

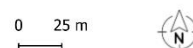

 Zones retenues Typologie des habitats naturels - Code EUNIS Haie - FA
 Culture annuelle et jachère - I1.1 ; I1.5 Prairie permanente fauchée ou pâturée - E2.2 ; E2.6





 Zones retenues Typologie des habitats naturels - Code EUNIS  Haie - FA
 Friche - I1.5

0 25 m



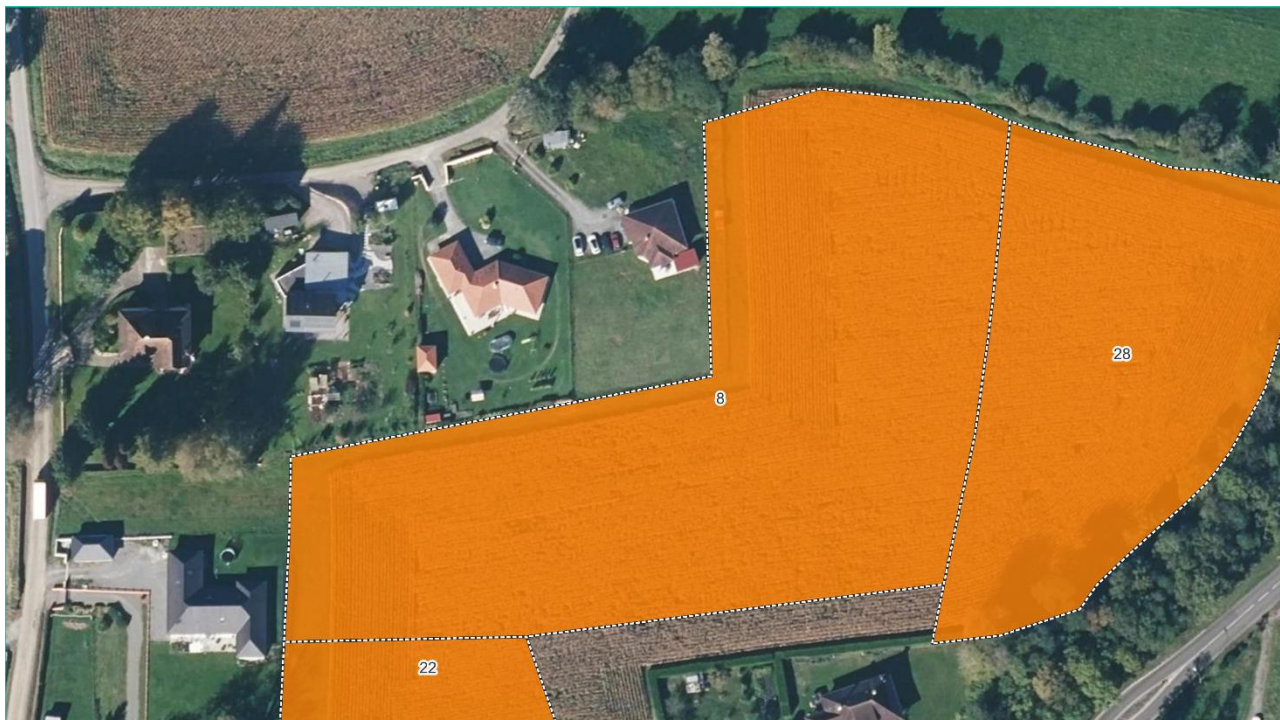

Zones retenues Typologie des habitats naturels - Code EUNIS
 Culture annuelle et jachère - I1.1 ; I1.5

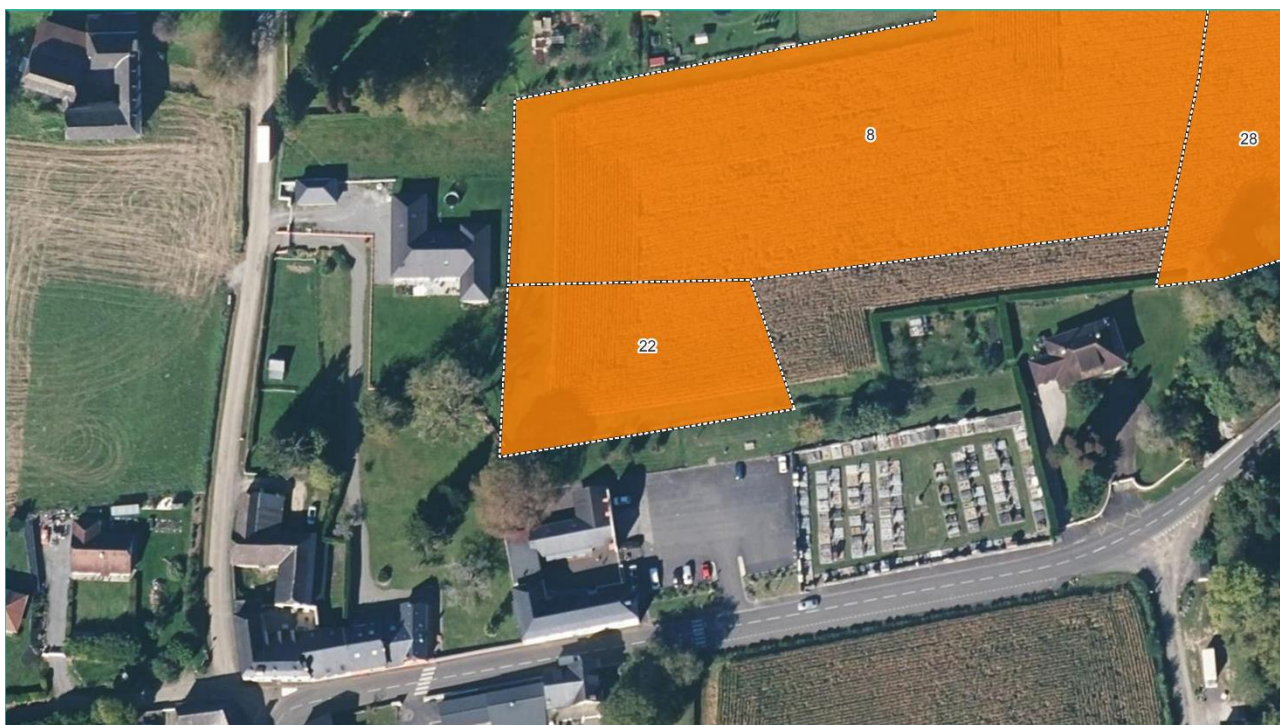

Zones retenues
Typologie des habitats naturels - Code EUNIS
 Culture annuelle et jachère - I1.1 ; I1.5



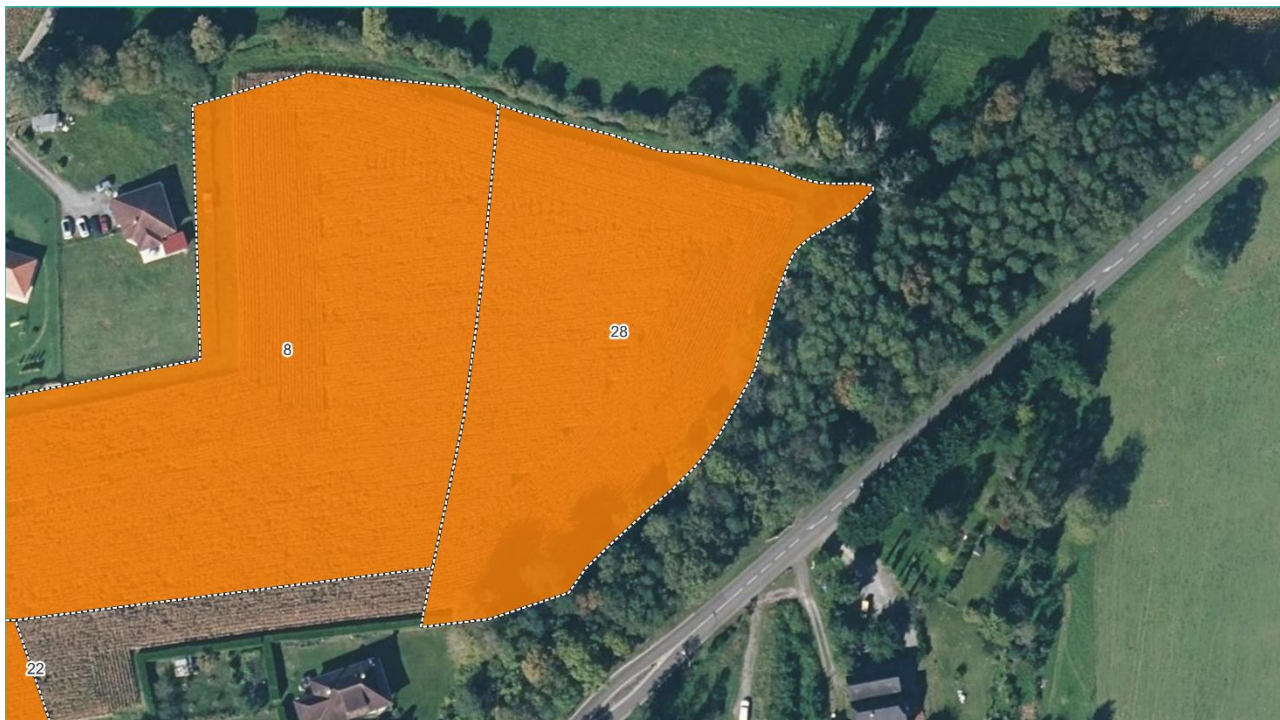

 Zones retenues Typologie des habitats naturels - Code EUNIS
 Culture annuelle et jachère - I1.1 ; I1.5



 Zones retenues Typologie des habitats naturels - Code EUNIS
 Culture annuelle et jachère - I1.1 ; I1.5
 Prairie permanente fauchée ou pâturée - E2.2 ; E2.6



CASTEIDE-CAMI



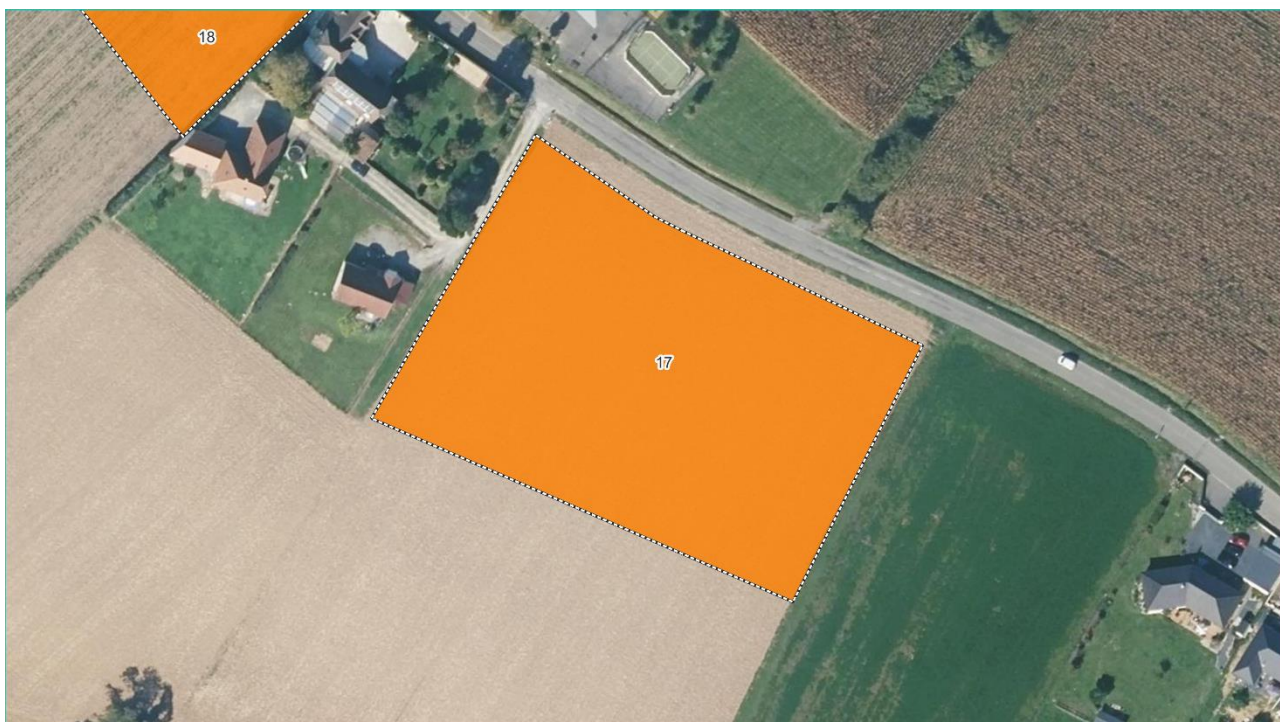

Zones retenues Typologie des habitats naturels - Code EUNIS
 Culture annuelle et jachère - I1.1 ; I1.5



Zones retenues Typologie des habitats naturels - Code EUNIS
 Culture annuelle et jachère - I1.1 ; I1.5

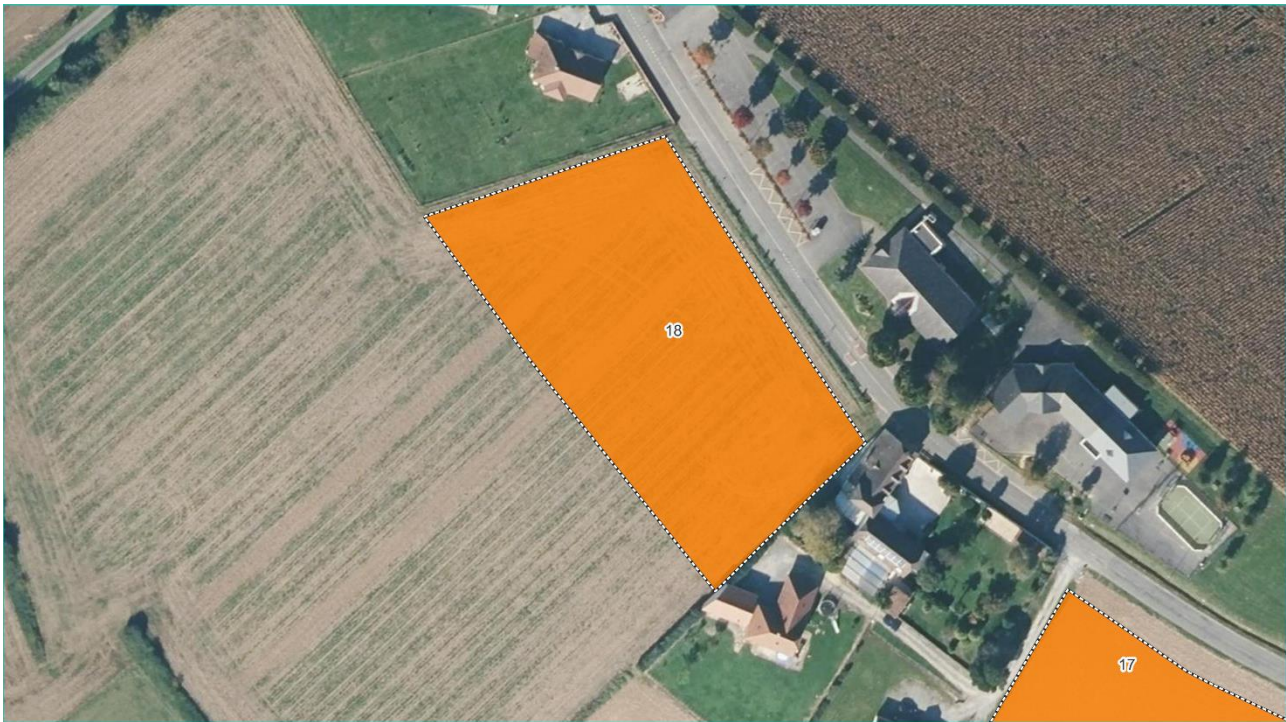



 Zones retenues Typologie des habitats naturels - Code EUNIS
 Culture annuelle et jachère - I1.1 ; I1.5



CASTEIDE-CANDAU



Zones retenues

Typologie des habitats naturels - Code EUNIS

- Boisements de feuillus mésotrophes à eutrophes - G1.A
- Culture annuelle et jachère - I1.1 ; I1.5
- Zones artificialisées (bâti, jardins domestiques, parkings, routes, etc.) - J2



Zones retenues

Typologie des habitats naturels - Code EUNIS

- Boisements de feuillus mésotrophes à eutrophes - G1.A
- Culture annuelle et jachère - I1.1 ; I1.5
- Prairie permanente fauchée ou pâturée - E2.2 ; E2.6
- Haie - FA





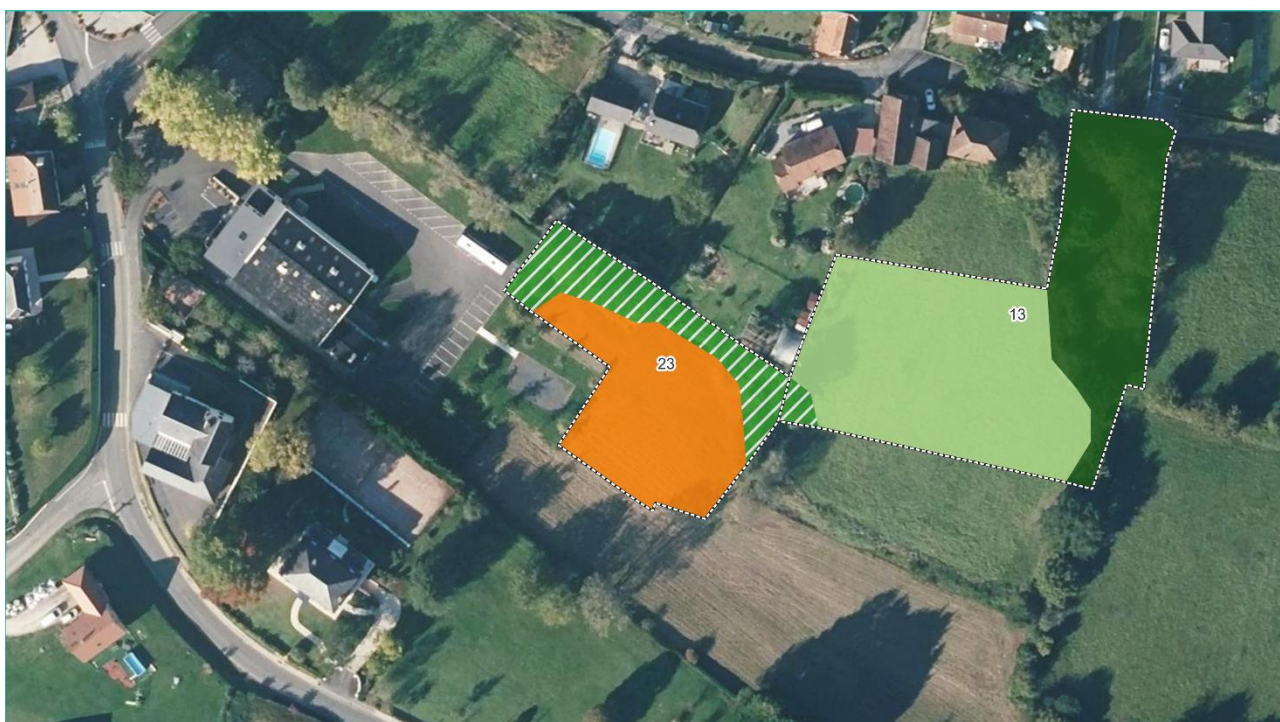

 Zones retenues Typologie des habitats naturels - Code EUNIS
 Prairie permanente fauchée ou pâturée - E2.2 ; E2.6
 Haie - FA



 Zones retenues
 Culture annuelle et jachère - I1.1 ; I1.5
 Typologie des habitats naturels - Code EUNIS
 Haie - FA
 Boisements de feuillus mésotrophes à eutrophes - G1.A
 Prairie permanente fauchée ou pâturée - E2.2 ; E2.6





 Zones retenues Typologie des habitats naturels - Code EUNIS
 Culture annuelle et jachère - I1.1 ; I1.5

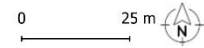

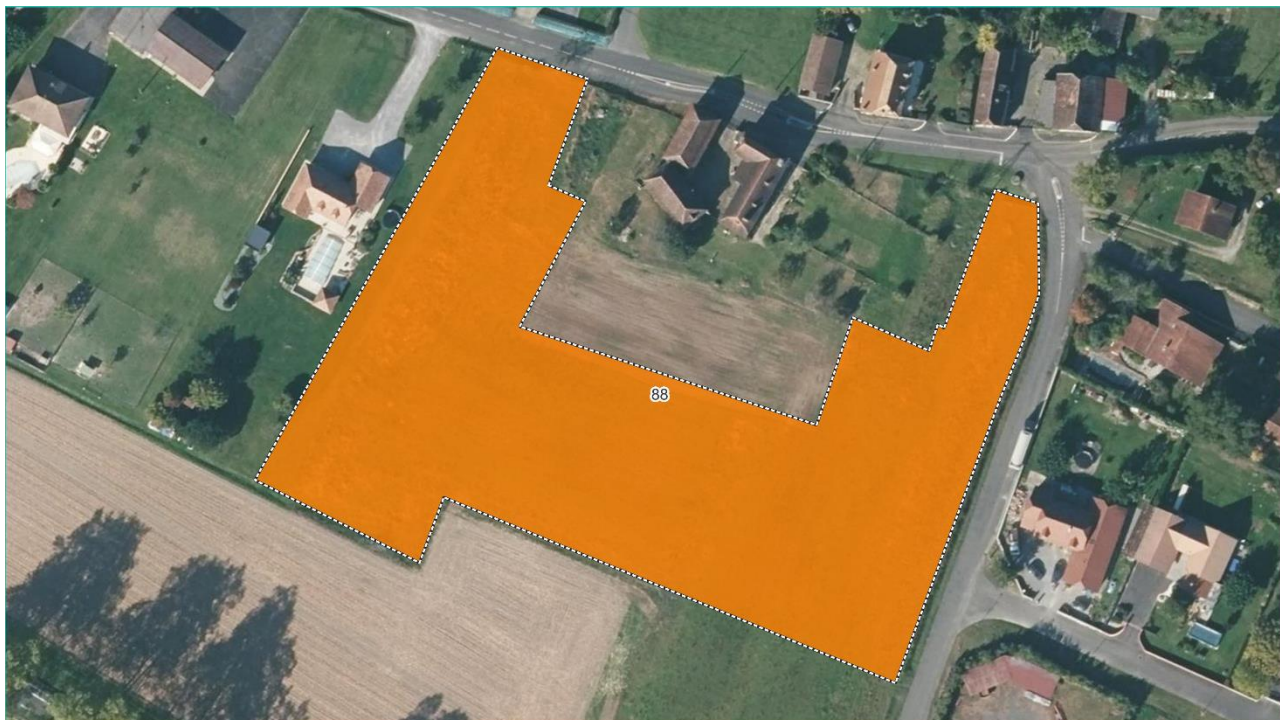

Zones retenues Typologie des habitats naturels - Code EUNIS
 Culture annuelle et jachère - I1.1 ; I1.5

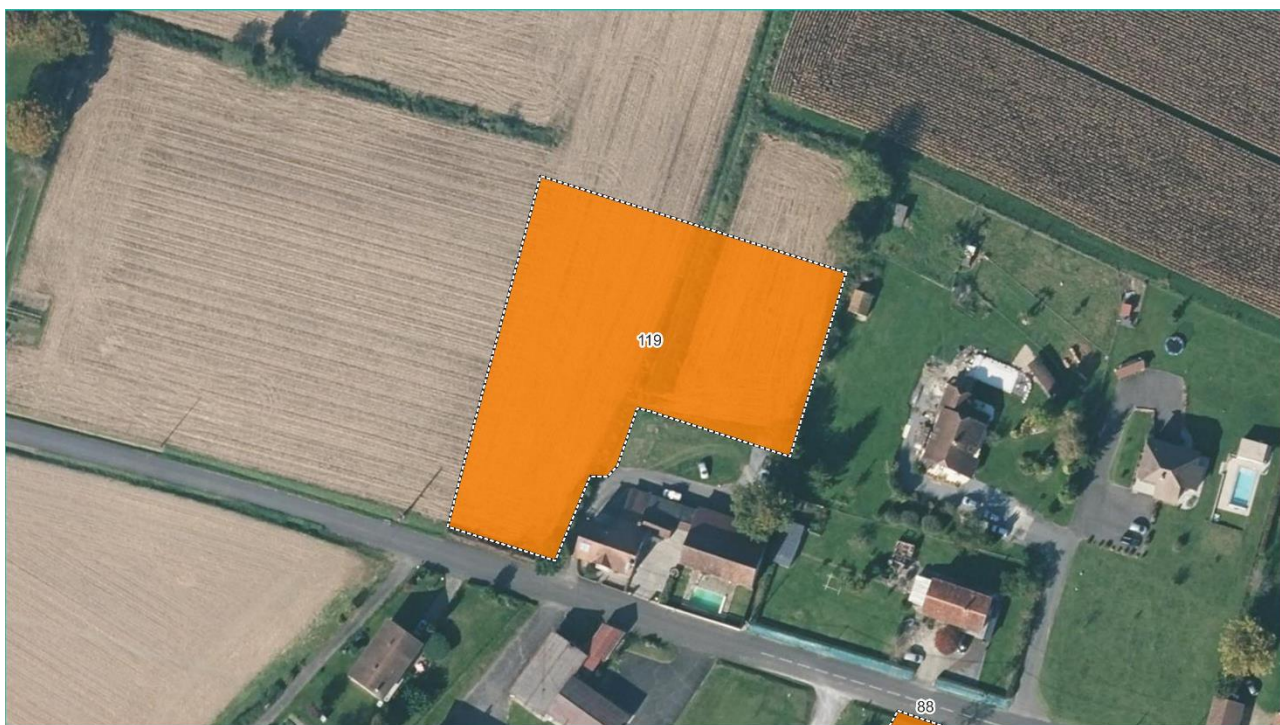

Zones retenues Typologie des habitats naturels - Code EUNIS
 Culture annuelle et jachère - I1.1 ; I1.5





 Zones retenues Typologie des habitats naturels - Code EUNIS
 Zone rurale - ES.1
 Culture annuelle et jachère - I1.1 ; I1.5



 Zones retenues Typologie des habitats naturels - Code EUNIS
 Plan d'eau - J5.31
 Forêts riveraines avec dominance d'Aulne, de peupliers ou de saules - G1.1
 Zones artificialisées (bâti, jardins domestiques, parkings, routes, etc.) - J2





Zones retenues

Typologie des habitats naturels - Code EUNIS

Friche - I1.5

Zones artificialisées (bâti, jardins domestiques, parkings, routes, etc.) - J2

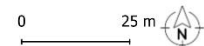

Zones retenues

Typologie des habitats naturels - Code EUNIS



Forêts riveraines avec dominance d'Aulne, de peupliers ou de saules - G1.1

Plan d'eau - J5.31

Zones artificialisées (bâti, jardins domestiques, parkings, routes, etc.) - J2





 Zones retenues Typologie des habitats naturels - Code EUNIS  Prairie permanente fauchée ou pâturée - E2.2 ; E2.6
 Haie - FA

0 25 m



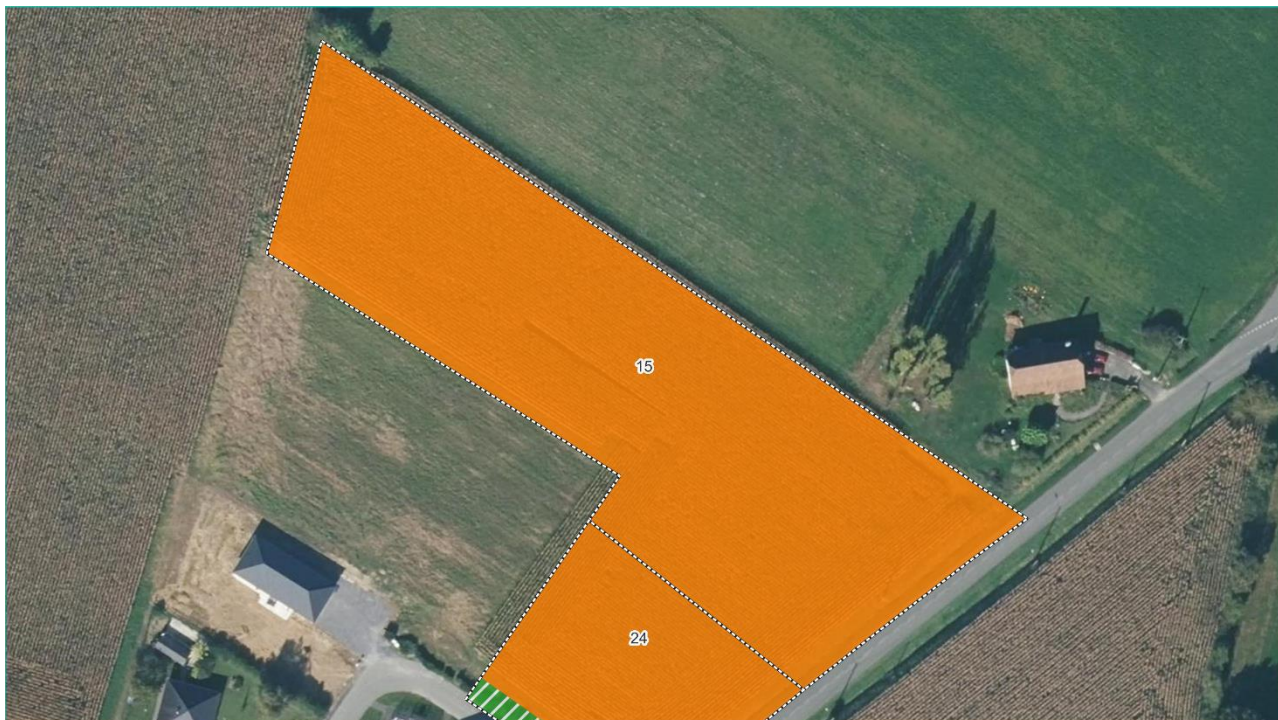

Zones retenues Typologie des habitats naturels - Code EUNIS Haie - FA
 Culture annuelle et jachère - I1.1 ; I1.5



Zones retenues
Typologie des habitats naturels - Code EUNIS
 Culture annuelle et jachère - I1.1 ; I1.5
 Haie - FA





 Zones retenues Typologie des habitats naturels - Code EUNIS
 Prairie permanente fauchée ou pâturée - E2.2 ; E2.6
 Vignoble - FB.4
 Zones artificialisées (bâti, jardins domestiques, parkings, routes, etc.) - J2

0 25 m



 Zones retenues
 Typologie des habitats naturels - Code EUNIS
 Friche - I1.5
 Zones artificialisées (bâti, jardins domestiques, parkings, routes, etc.) - J2

0 25 m



HAGETAUBIN



 Zones retenues Typologie des habitats naturels - Code EUNIS
 Prairie permanente fauchée ou pâturée - E2.2 ; E2.6
 Haie - FA

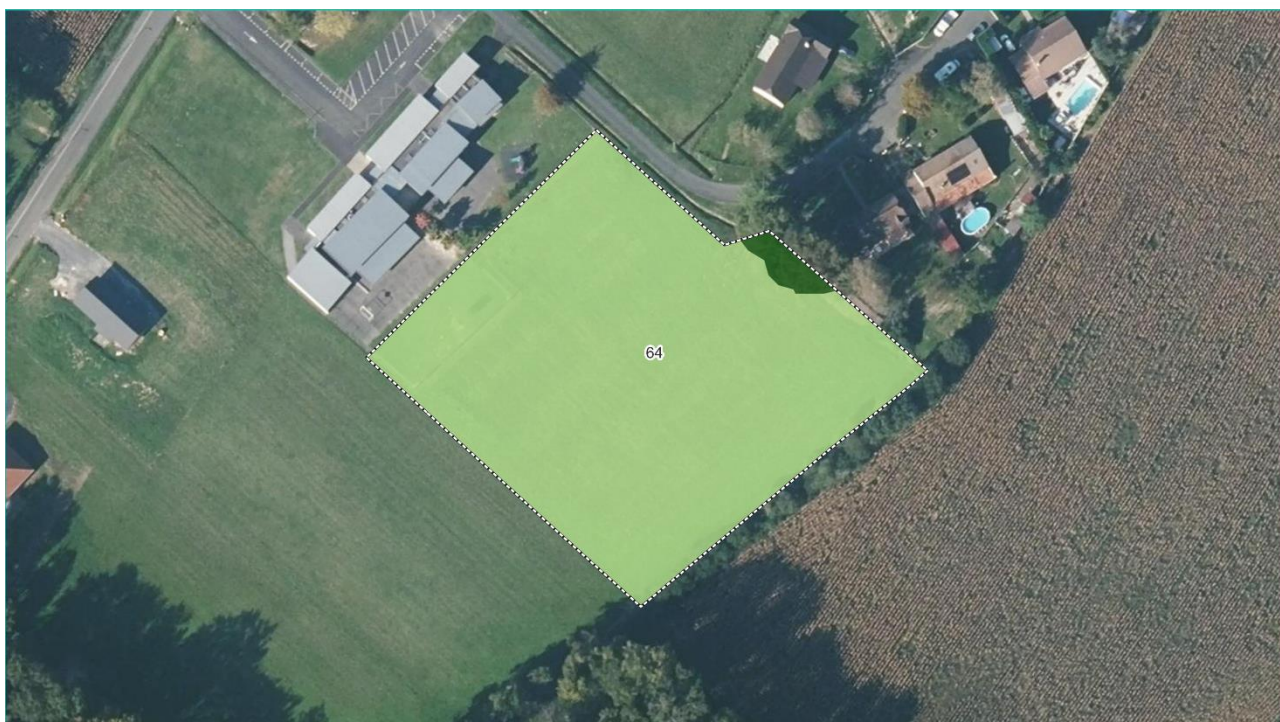

 Zones retenues Typologie des habitats naturels - Code EUNIS
 Prairie permanente fauchée ou pâturée - E2.2 ; E2.6
 Boisements de feuillus mésotrophes à eutrophes - G1.A





- Zones retenues
- Typologie des habitats naturels - Code EUNIS
- Boissements de feuillus mésotrophes à eutrophes - G1.A
- Prairie permanente fauchée ou pâturée - E2.2 ; E2.6
- Zones artificialisées (bâti, jardins domestiques, parkings, routes, etc.) - J2

0 25 m





- Zones retenues
- Typologie des habitats naturels - Code EUNIS
- Haie - FA
- Prairie permanente fauchée ou pâturée - E2.2 ; E2.6

0 25 m





 Zones retenues Typologie des habitats naturels - Code EUNIS  Prairie permanente fauchée ou pâturée - E2.2 ; E2.6
 Boisements de feuillus mésotrophes à eutrophes - G1.A



LABASTIDE-CEZERACQ



 Zones retenues Typologie des habitats naturels - Code EUNIS Zones artificialisées (bâti, jardins domestiques, parkings, routes, etc.) - J2
 Prairie permanente fauchée ou pâturée - E2.2 ; E2.6



 Zones retenues
 Typologie des habitats naturels - Code EUNIS
 Prairie permanente fauchée ou pâturée - E2.2 ; E2.6
 Zones artificialisées (bâti, jardins domestiques, parkings, routes, etc.) - J2





 Zones retenues Typologie des habitats naturels - Code EUNIS
 Prairie permanente fauchée ou pâturée - E2.2 ; E2.6



 Zones retenues Typologie des habitats naturels - Code EUNIS Zones artificialisées (bâti, jardins domestiques, parkings, routes, etc.) - J2
 Prairie permanente fauchée ou pâturée - E2.2 ; E2.6



LABASTIDE-MONREJEAU



- Zones retenues
- Friche - I1.5
- Prairie permanente fauchée ou pâturée - E2.2 ; E2.6
- Zones artificialisées (bâti, jardins domestiques, parkings, routes, etc.) - J2

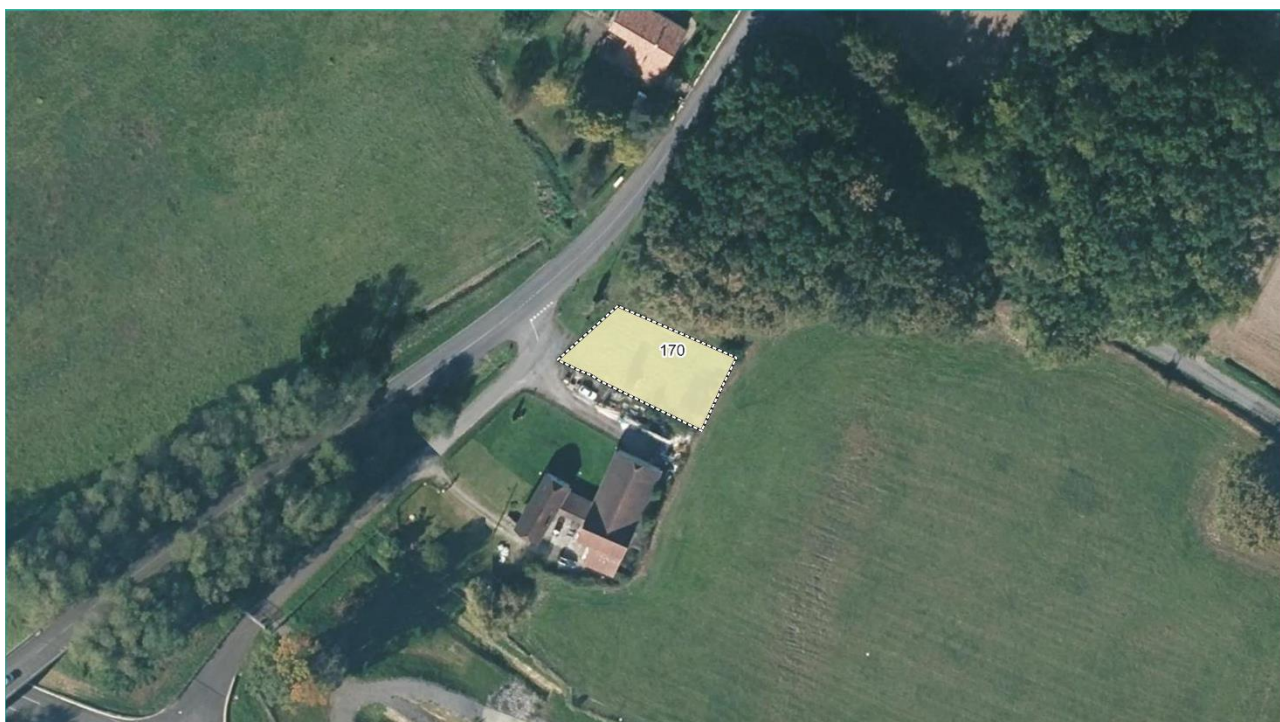

- Zones retenues
- Boissements de feuillus mésotrophes à eutrophes - G1.A
- Friche - I1.5





- Zones retenues
- Friche - I1.5
- Zones artificialisées (bâti, jardins domestiques, parkings, routes, etc.) - J2
- Typologie des habitats naturels - Code EUNIS Vignoble - FB.4
- Boisements de feuillus mésotrophes à eutrophes - G1.A
- Zone rudérale - E5.1

0 25 m

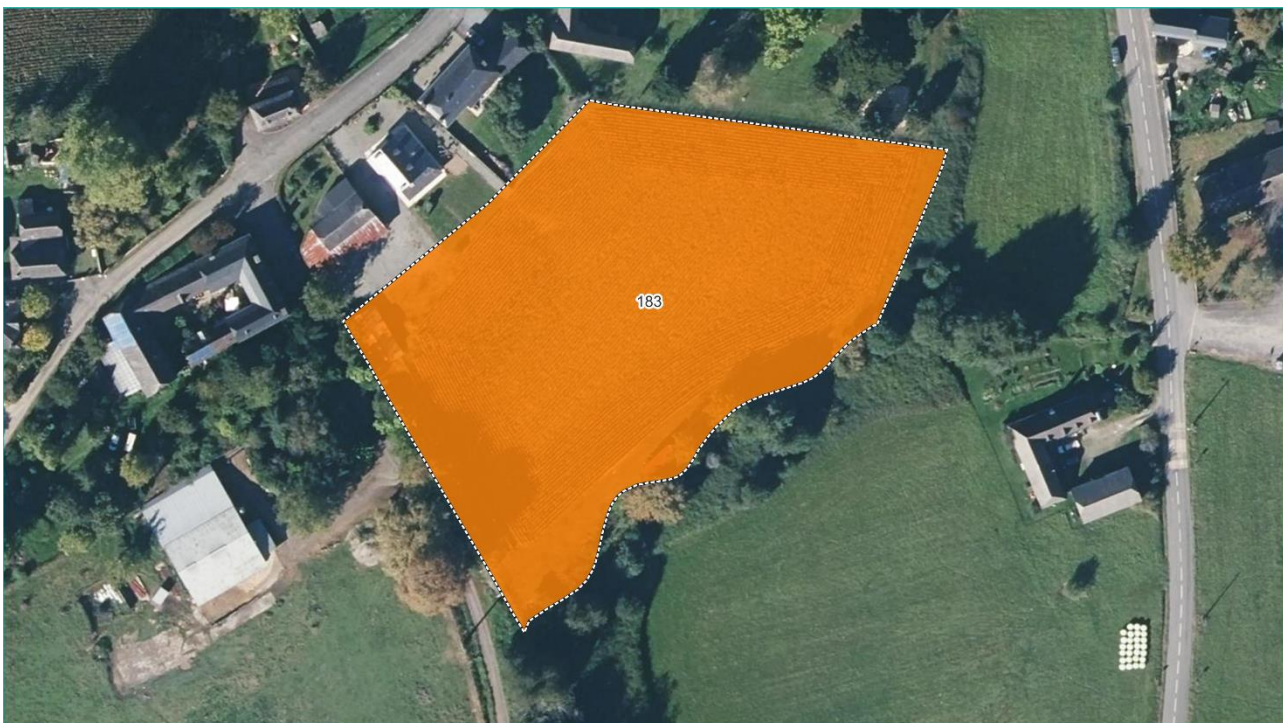

- Zones retenues
- Typologie des habitats naturels - Code EUNIS Culture annuelle et jachère - I1.1 ; I1.5

0 25 m



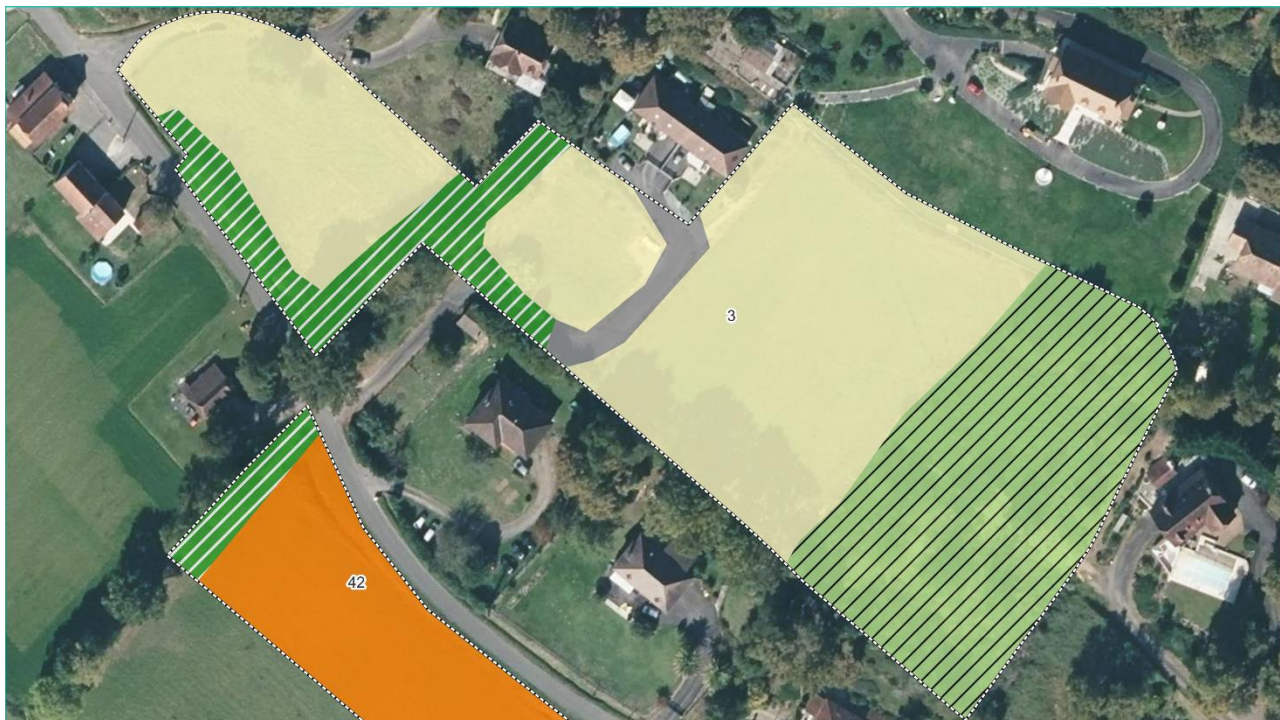

- Zones retenues
- Fourré post-culturel - F3.1
- Zones artificialisées (bâti, jardins domestiques, parkings, routes, etc.) - J2
- Typologie des habitats naturels - Code EUNIS
- Friche - I1.5
- Culture annuelle et jachère - I1.1 ; I1.5
- Haie - FA

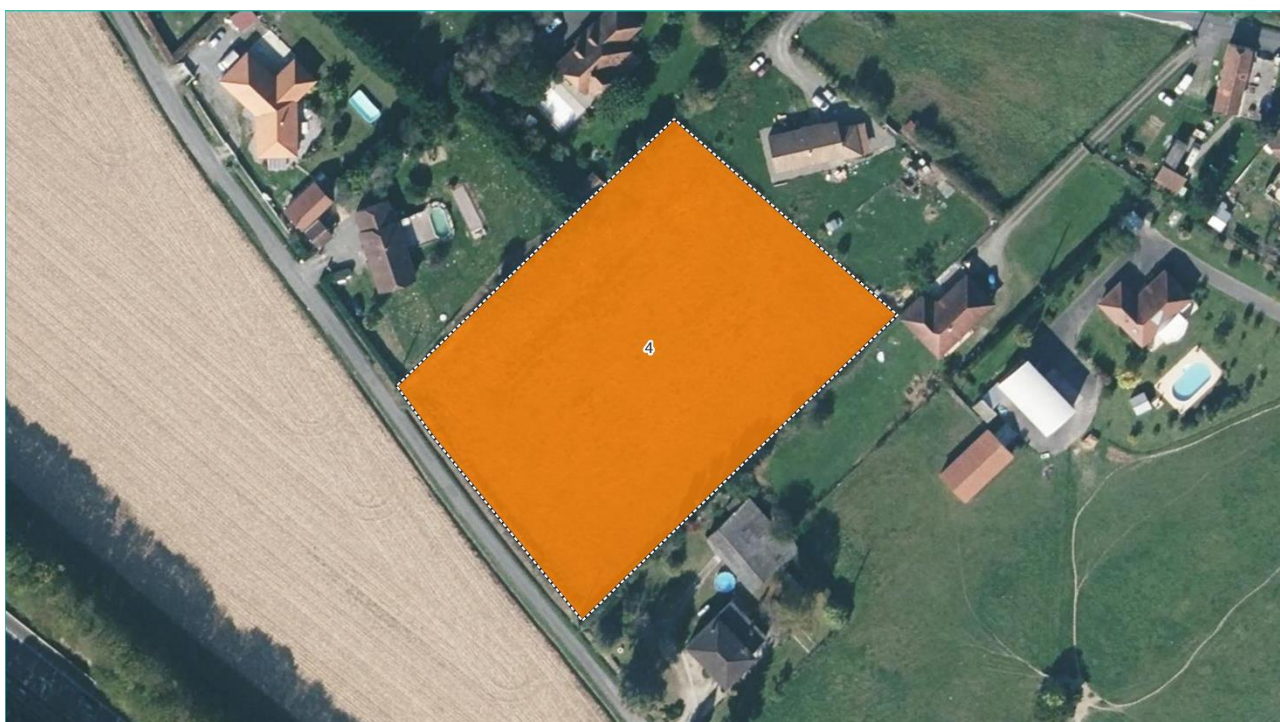

- Zones retenues
- Typologie des habitats naturels - Code EUNIS
- Culture annuelle et jachère - I1.1 ; I1.5



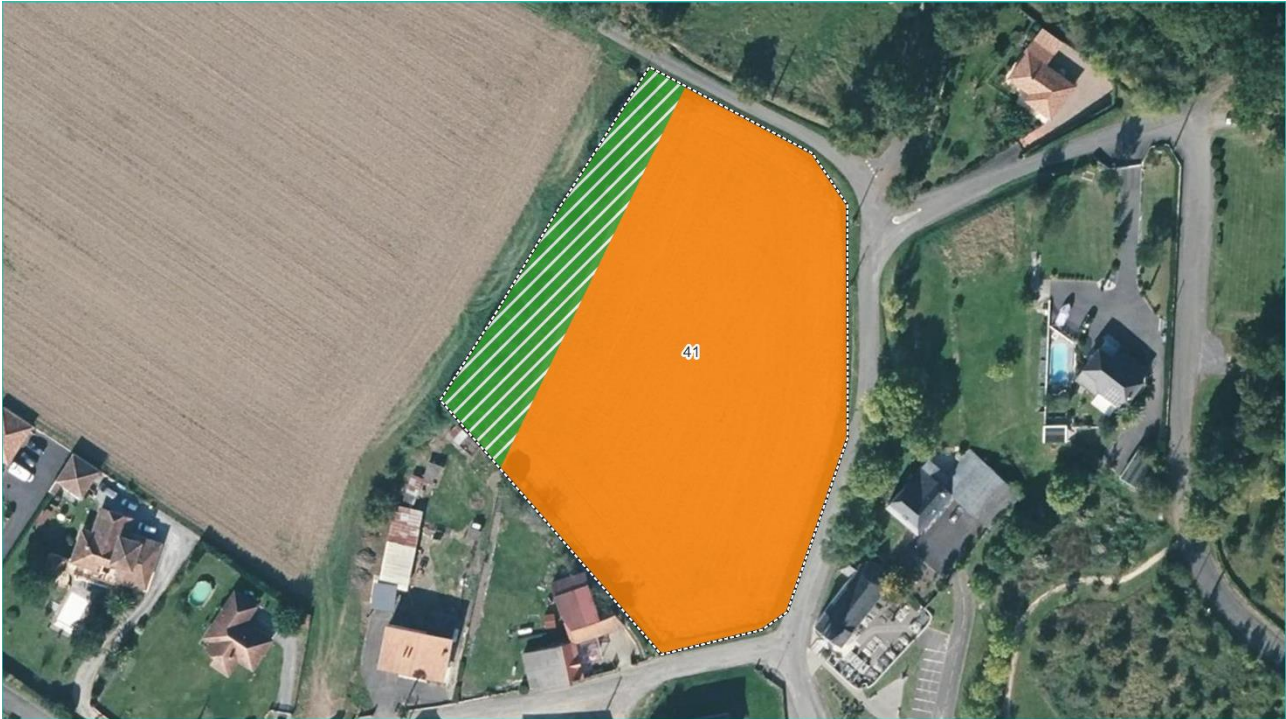



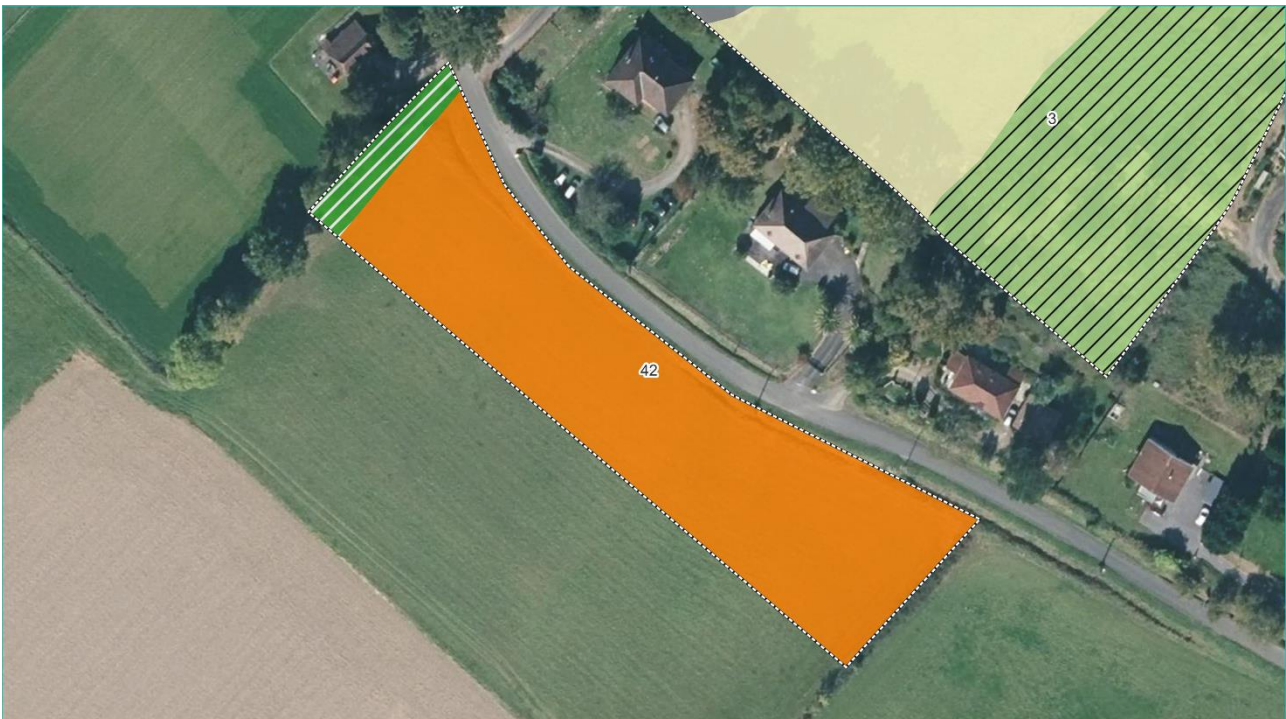
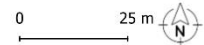

 Zones retenues Typologie des habitats naturels - Code EUNIS Haie - FA
 Culture annuelle et jachère - I1.1 ; I1.5

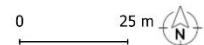

 Zones retenues Fourré post-cultural - F3.1 Zones artificialisées (bâti, jardins domestiques, parkings, routes, etc.) - J2
 Typologie des habitats naturels - Code EUNIS Friche - I1.5
 Culture annuelle et jachère - I1.1 ; I1.5 Haie - FA





-  Zones retenues
- | | |
|---|---|
|  Boisements de feuillus mésotrophes à eutrophes - G1.A |  Prairie permanente fauchée ou pâturée - E2.2 ; E2.6 |
|  Culture annuelle et jachère - I1.1 ; I1.5 | |



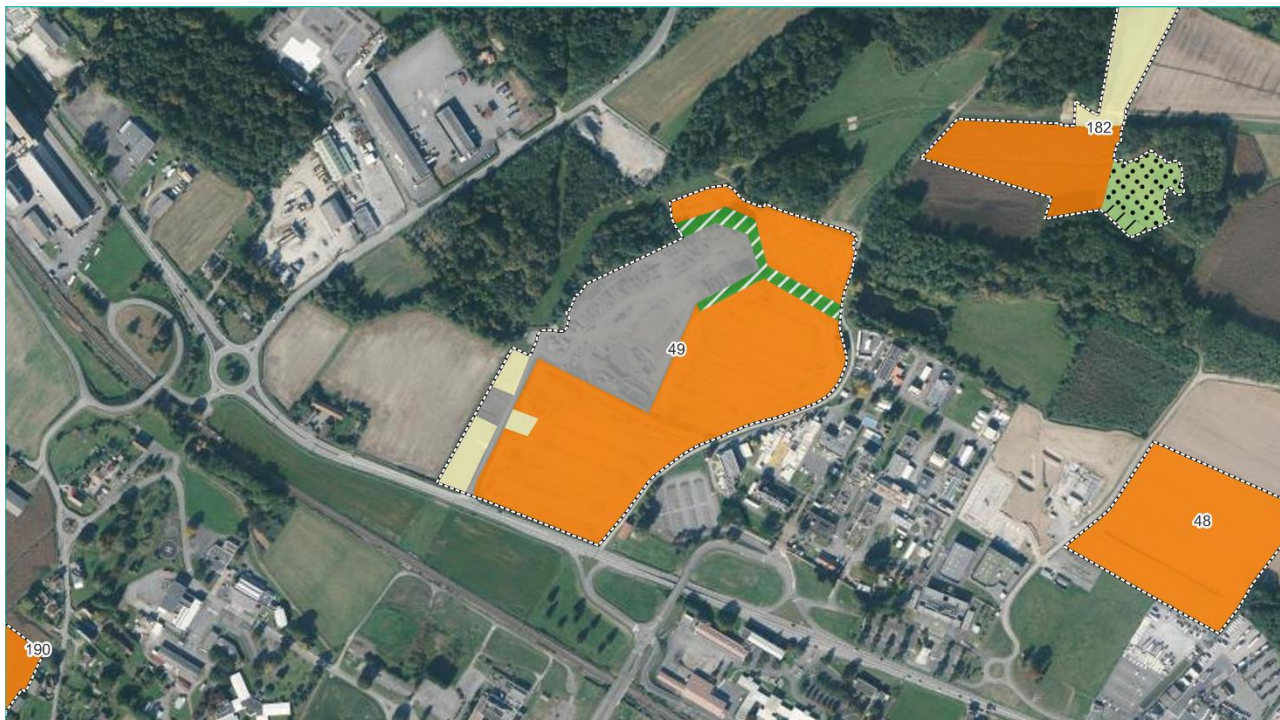

- Zones retenues
- Fourré post-cultural - F3.1
- Prairie permanente méso- à hygrophile - E3.4
- Friche - I1.5
- Zones artificialisées (bâti, jardins domestiques, parkings, routes, etc.) - J2
- Culture annuelle et jachère - I1.1 ; I1.5
- Haie - FA

0 25 m



- Zones retenues
- Typologie des habitats naturels - Code EUNIS
Boisements de feuillus mésotrophes à eutrophes - G1.A
- Zone rudérale - E5.1

0 25 m





- Zones retenues
- Fourré post-cultural - F3.1
- Prairie permanente méso- à hygrophile - E3.4
- Friche - I1.5
- Zones artificialisées (bâti, jardins domestiques, parkings, routes, etc.) - J2
- Culture annuelle et jachère - I1.1 ; I1.5
- Haie - FA

0 25 m



- Zones retenues
- Boisements de feuillus mésotrophes à eutrophes - G1.A
- Zone rurale - E5.1

0 25 m





- Zones retenues
- Culture annuelle et jachère - I1.1 ; I1.5
- Prairie permanente fauchée ou pâturée - E2.2 ; E2.6
- Fourré post-cultural - F3.1
- Boiselements de feuillus mésotrophes à eutrophes - G1.A
- Haie - FA

0 25 m

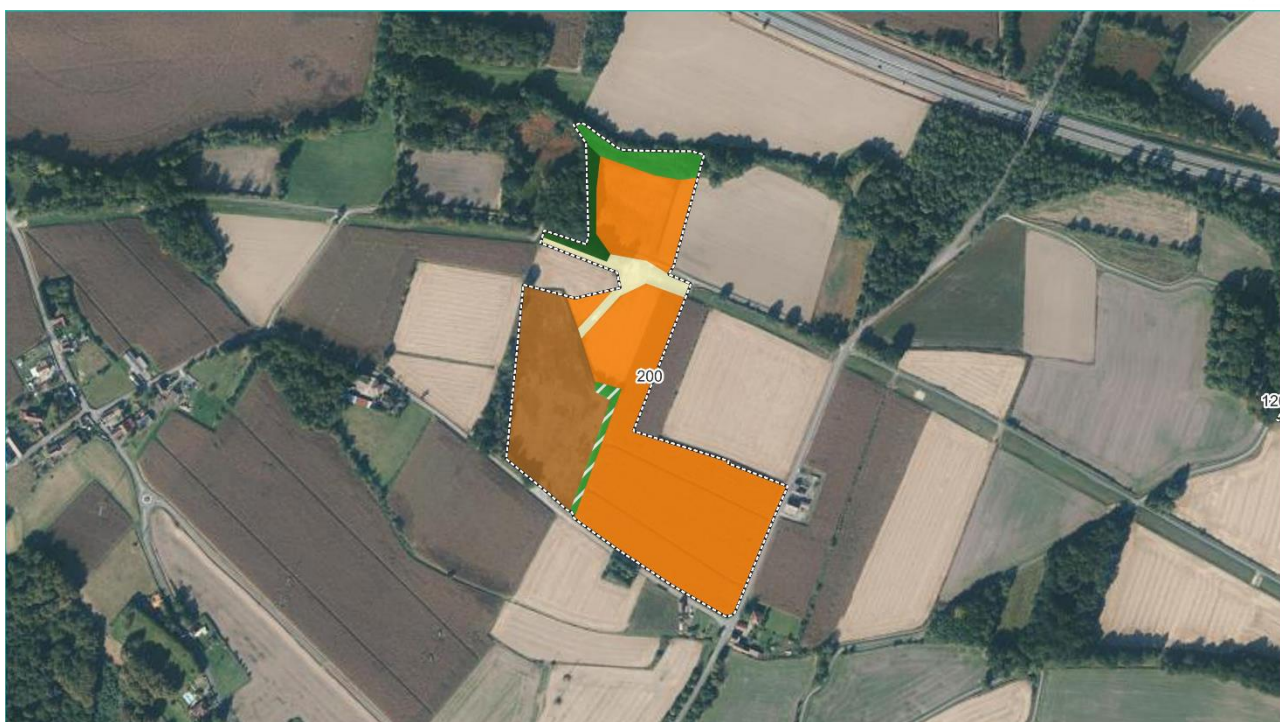

- Zones retenues
- Forêts riveraines avec dominance d'Aulne, de peupliers ou de saules - G1.1
- Culture annuelle et jachère - I1.1 ; I1.5
- Haie - FA
- Boiselements de feuillus mésotrophes à eutrophes - G1.A
- Zone rudérale - E5.1
- Friche - I1.5

0 25 m





 Zones retenues Typologie des habitats naturels - Code EUNIS
 Prairie permanente fauchée ou pâturée - E2.2 ; E2.6
 Haie - FA



 Zones retenues Typologie des habitats naturels - Code EUNIS
 Haie - FA
 Culture annuelle et jachère - I1.1 ; I1.5





Zones retenues

Typologie des habitats naturels - Code EUNIS

- Haie - FA
- Prairie permanente fauchée ou pâturée - E2.2 ; E2.6



Zones retenues

Typologie des habitats naturels - Code EUNIS

- Culture annuelle et jachère - I1.1 ; I1.5
- Boisements de feuillus mésotrophes à eutrophes - G1.A



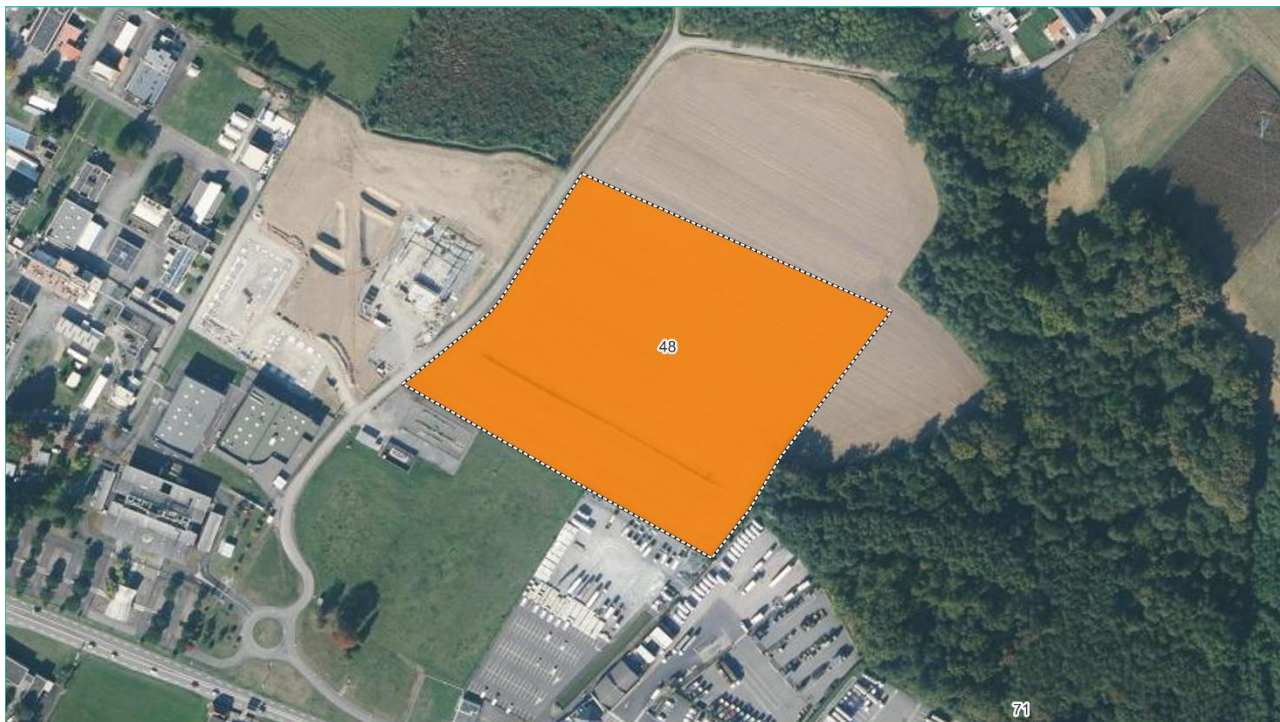

 Zones retenues Typologie des habitats naturels - Code EUNIS
 Culture annuelle et jachère - I1.1 ; I1.5
 Boisements de feuillus mésotrophes à eutrophes - G1.A

0 25 m





 Zones retenues Typologie des habitats naturels - Code EUNIS
 Culture annuelle et jachère - I1.1 ; I1.5
 Boisements de feuillus mésotrophes à eutrophes - G1.A
 Zones artificialisées (bâti, jardins domestiques, parkings, routes, etc.) - J2

0 25 m





 Zones retenues Typologie des habitats naturels - Code EUNIS  Zone rudérale - E5.1
 Boisements de feuillus mésotrophes à eutrophes - G1.A



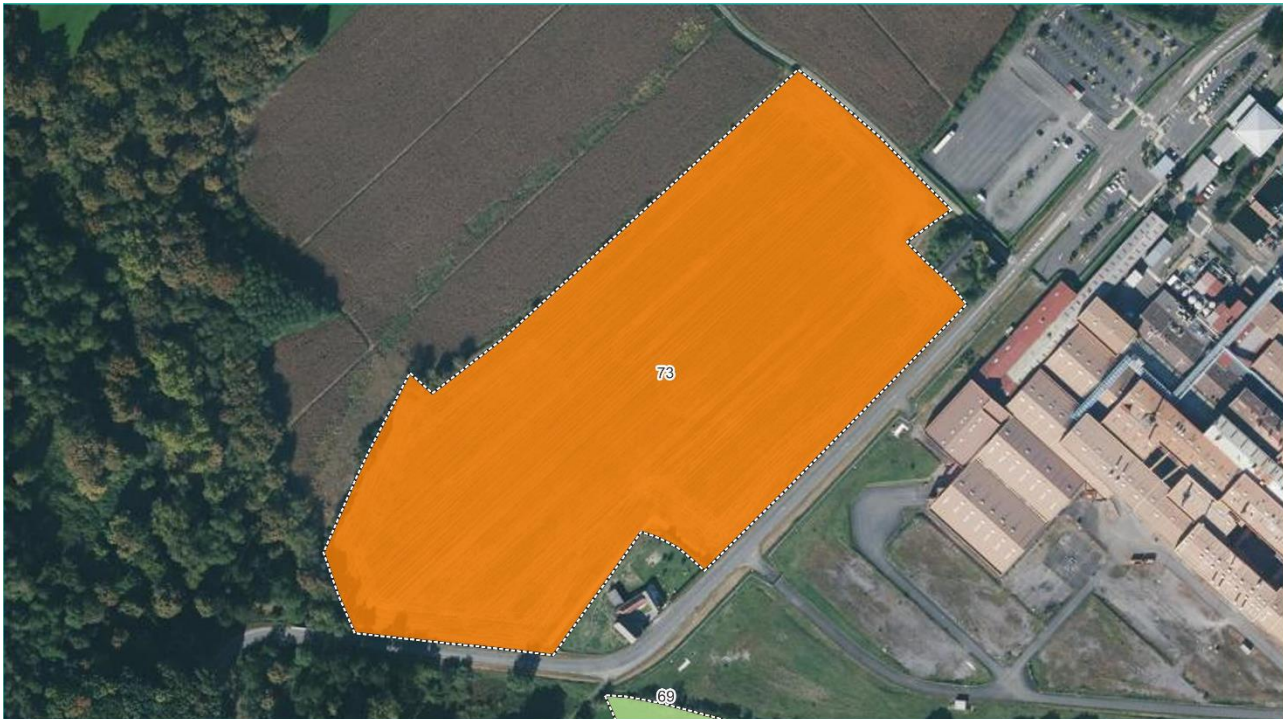

 Zones retenues Typologie des habitats naturels - Code EUNIS
 Prairie permanente fauchée ou pâturée - E2.2 ; E2.6
 Culture annuelle et jachère - I1.1 ; I1.5

0 25 m



 Zones retenues
 Friche - I1.5
 Zones artificialisées (bâti, jardins domestiques, parkings, routes, etc.) - J2
 Typologie des habitats naturels - Code EUNIS
 Prairie permanente fauchée ou pâturée - E2.2 ; E2.6
 Culture annuelle et jachère - I1.1 ; I1.5
 Zone rudérale - E5.1

0 25 m





- Zones retenues Typologie des habitats naturels - Code EUNIS
- Boisements de feuillus mésotrophes à eutrophes - G1.A
- Fourré post-cultural - F3.1
- Prairie permanente fauchée ou pâturée - E2.2 ; E2.6



- Zones retenues Typologie des habitats naturels - Code EUNIS
- Friche - I1.5
- Haie - FA



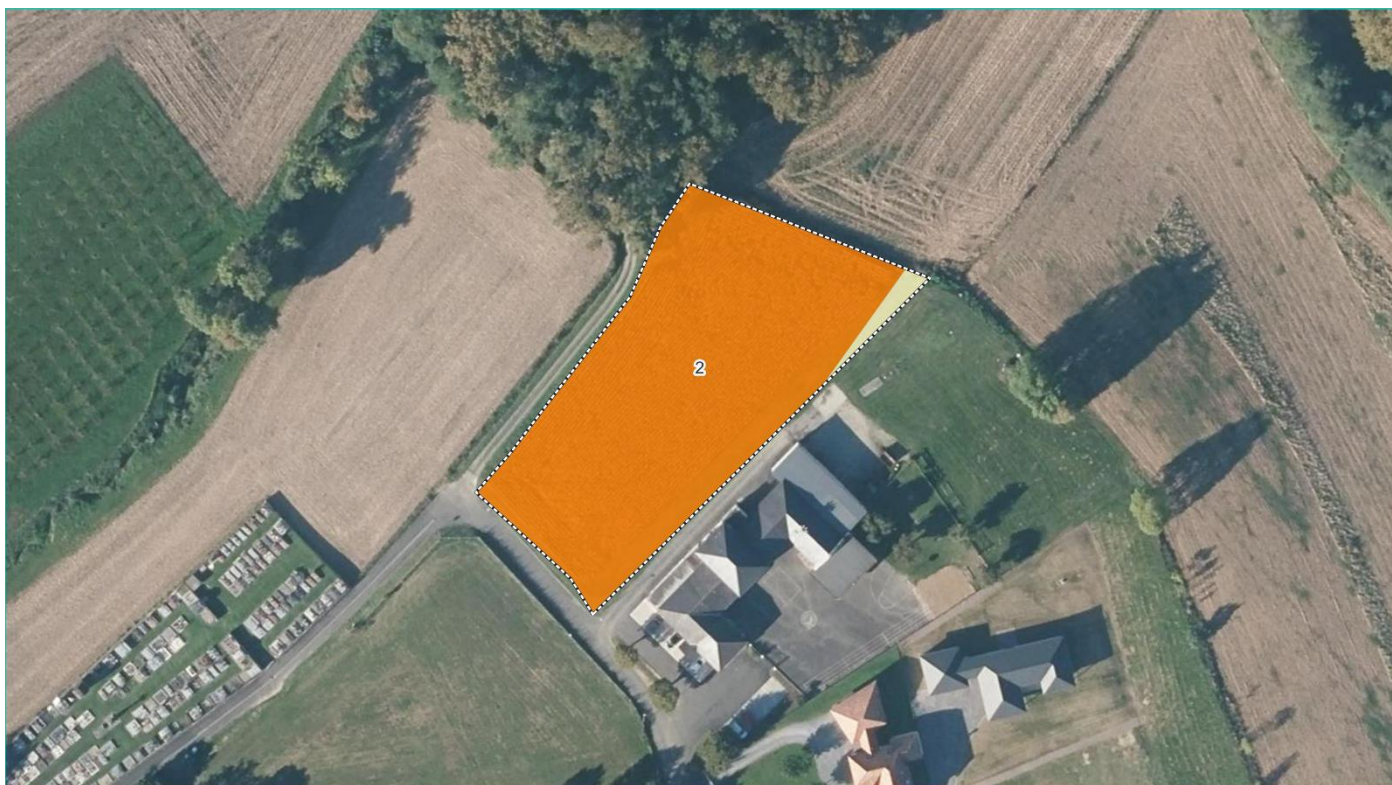

- Zones retenues Typologie des habitats naturels - Code EUNIS Friche - I1.5
 Culture annuelle et jachère - I1.1 ; I1.5 Zones artificialisées (bâti, jardins domestiques, parkings, routes, etc.) - J2

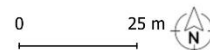



Zones retenues Typologie des habitats naturels - Code EUNIS
 Boisements de feuillus mésotrophes à eutrophes - G1.A

0 25 m



Zones retenues Typologie des habitats naturels - Code EUNIS
 Friche - I1.5
 Prairie permanente fauchée ou pâturée - E2.2 ; E2.6

0 25 m





 Zones retenues

Typologie des habitats naturels - Code EUNIS

 Friche - I1.5

 Zones artificialisées (bâti, jardins domestiques, parkings, routes, etc.) - J2



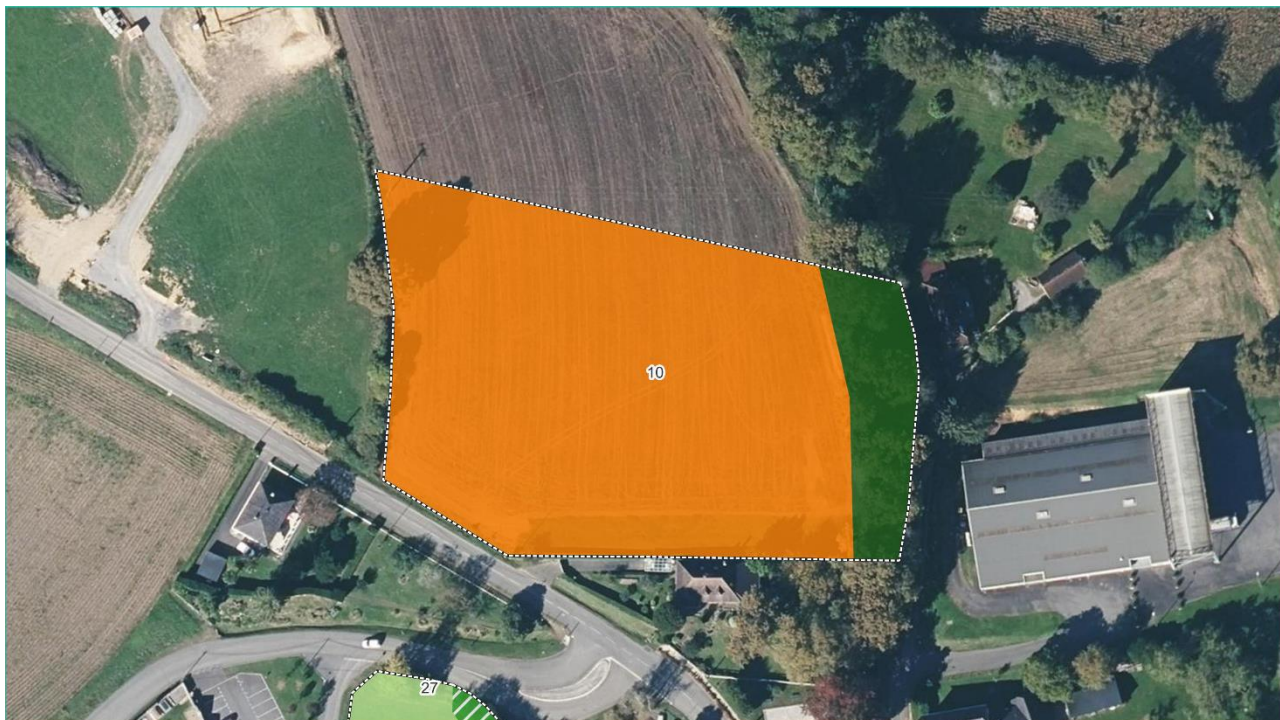

- Zones retenues Typologie des habitats naturels - Code EUNIS
 - Culture annuelle et jachère - I1.1 ; I1.5
 - Boisements de feuillus mésotrophes à eutrophes - G1.A
 - Haie - FA
 - Prairie permanente fauchée ou pâturée - E2.2 ; E2.6



- Zones retenues Typologie des habitats naturels - Code EUNIS
 - Culture annuelle et jachère - I1.1 ; I1.5
 - Boisements de feuillus mésotrophes à eutrophes - G1.A
 - Haie - FA
 - Prairie permanente fauchée ou pâturée - E2.2 ; E2.6





- Zones retenues Typologie des habitats naturels - Code EUNIS

 Parc arboré - 12.1

 Zones artificialisées (bâti, jardins domestiques, parkings, routes, etc.) - J2

 Culture annuelle et jachère - I1.1 ; I1.5

0 25 m



- Zones retenues Typologie des habitats naturels - Code EUNIS

 Zone rudérale - ES.1

 Zones artificialisées (bâti, jardins domestiques, parkings, routes, etc.) - J2

 Boisements de feuillus mésotrophes à eutrophes - G1.A

0 25 m





Zones retenues Typologie des habitats naturels - Code EUNIS
 Prairie permanente fauchée ou pâturée - E2.2 ; E2.6

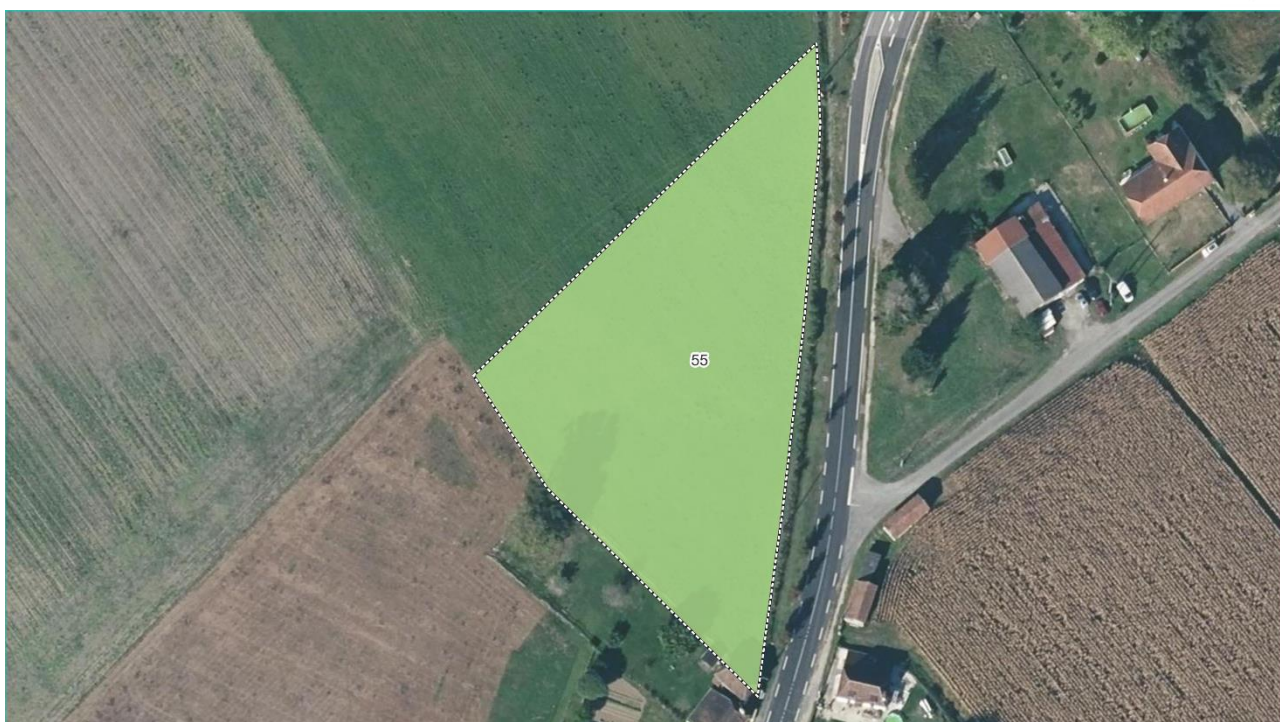

Zones retenues Typologie des habitats naturels - Code EUNIS
 Prairie permanente fauchée ou pâturée - E2.2 ; E2.6





- Zones retenues
- Haie - FA
- Zone rudérale - E5.1
- Typologie des habitats naturels - Code EUNIS**
- Plan d'eau - J5.31
- Zones artificialisées (bâti, jardins domestiques, parkings, routes, etc.) - J2
- Boisements de feuillus mésotrophes à eutrophes - G1.A
- Prairie permanente fauchée ou pâturée - E2.2 ; E2.6

0 25 m





 Zones retenues

Typologie des habitats naturels - Code EUNIS

 Culture annuelle et jachère - I1.1 ; I1.5

 Friche - I1.5

 Zones artificialisées (bâti, jardins domestiques, parkings, routes, etc.) - J2

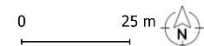



Zones retenues Typologie des habitats naturels - Code EUNIS Zone rurale - E5.1
 Prairie permanente fauchée ou pâturée - E2.2 ; E2.6

0 25 m



Zones retenues Fourré post-cultural - F3.1 Vignoble - FB.4
 Typologie des habitats naturels - Code EUNIS Prairie permanente fauchée ou pâturée - E2.2 ; E2.6
 Culture annuelle et jachère - I1.1 ; I1.5

0 25 m



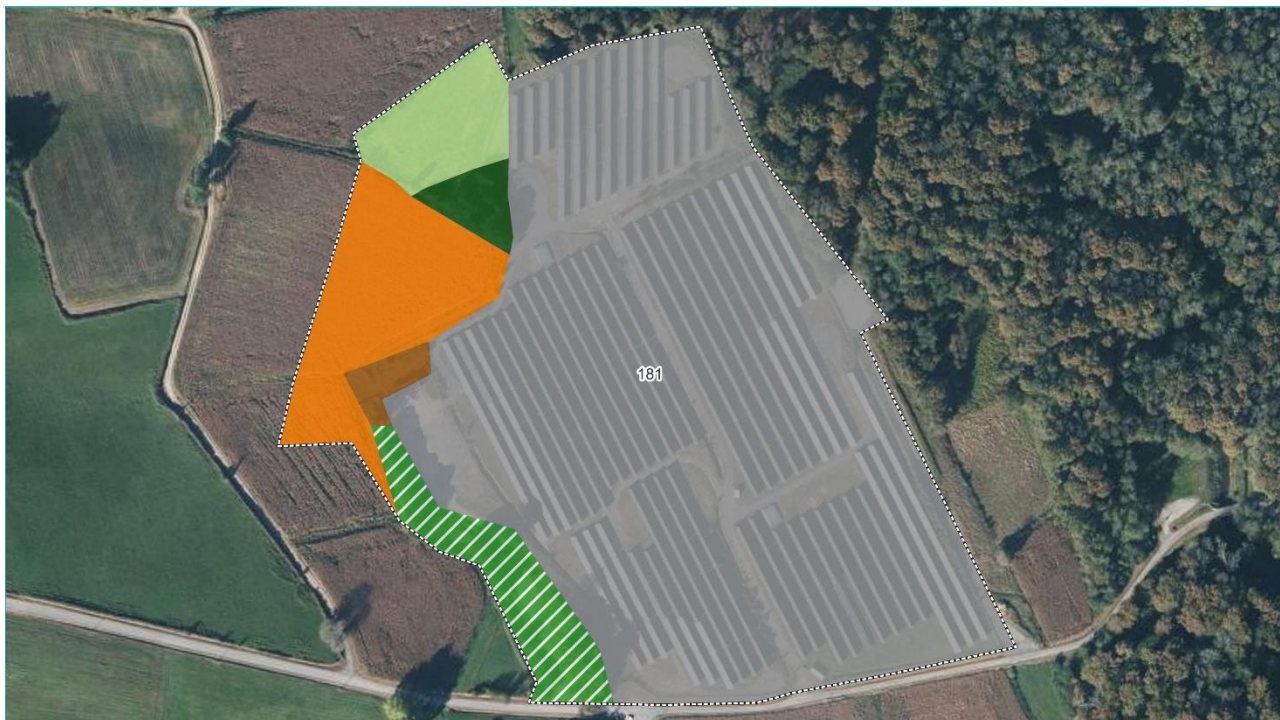

- Zones retenues
- Culture annuelle et jachère - I1.1 ; I1.5
- Zone rudérale - E5.1
- Haie - FA
- Prairie permanente fauchée ou pâturée - E2.2 ; E2.6
- Boissements de feuillus mésotrophes à eutrophes - G1.A
- Zones artificialisées (bâti, jardins domestiques, parkings, routes, etc.) - J2

0 25 m



- Zones retenues
- Friche - I1.5
- Zones artificialisées (bâti, jardins domestiques, parkings, routes, etc.) - J2

0 25 m





- Zones retenues Typologie des habitats naturels - Code EUNIS
- Boisements de feuillus mésotrophes à eutrophes - G1.A
- Friche - I1.5
- Vignoble - FB.4
- Zones artificialisées (bâti, jardins domestiques, parkings, routes, etc.) - J2



- Zones retenues Typologie des habitats naturels - Code EUNIS
- Friche - I1.5
- Haie - FA
- Prairie permanente fauchée ou pâturée - E2.2 ; E2.6





 Zones retenues Typologie des habitats naturels - Code EUNIS
 Haie - FA
 Boisements de feuillus mésotrophes à eutrophes - G1.A
 Prairie permanente fauchée ou pâturée - E2.2 ; E2.6



 Zones retenues Typologie des habitats naturels - Code EUNIS
 Culture annuelle et jachère - I1.1 ; I1.5





 Zones retenues Typologie des habitats naturels - Code EUNIS
 Prairie permanente fauchée ou pâturée - E2.2 ; E2.6
 Haie - FA



 Zones retenues Typologie des habitats naturels - Code EUNIS
 Prairie permanente fauchée ou pâturée - E2.2 ; E2.6
 Haie - FA





 Zones retenues Typologie des habitats naturels - Code EUNIS
 Prairie permanente fauchée ou pâturée - E2.2 ; E2.6

0 25 m



 Zones retenues Typologie des habitats naturels - Code EUNIS
 Vignoble - FB.4
 Friche - I1.5
 Zones artificialisées (bâti, jardins domestiques, parkings, routes, etc.) - J2

0 25 m





 Zones retenues Typologie des habitats naturels - Code EUNIS
 Prairie permanente fauchée ou pâturée - E2.2 ; E2.6
 Friche - I1.5



 Zones retenues Typologie des habitats naturels - Code EUNIS
 Prairie permanente fauchée ou pâturée - E2.2 ; E2.6
 Friche - I1.5



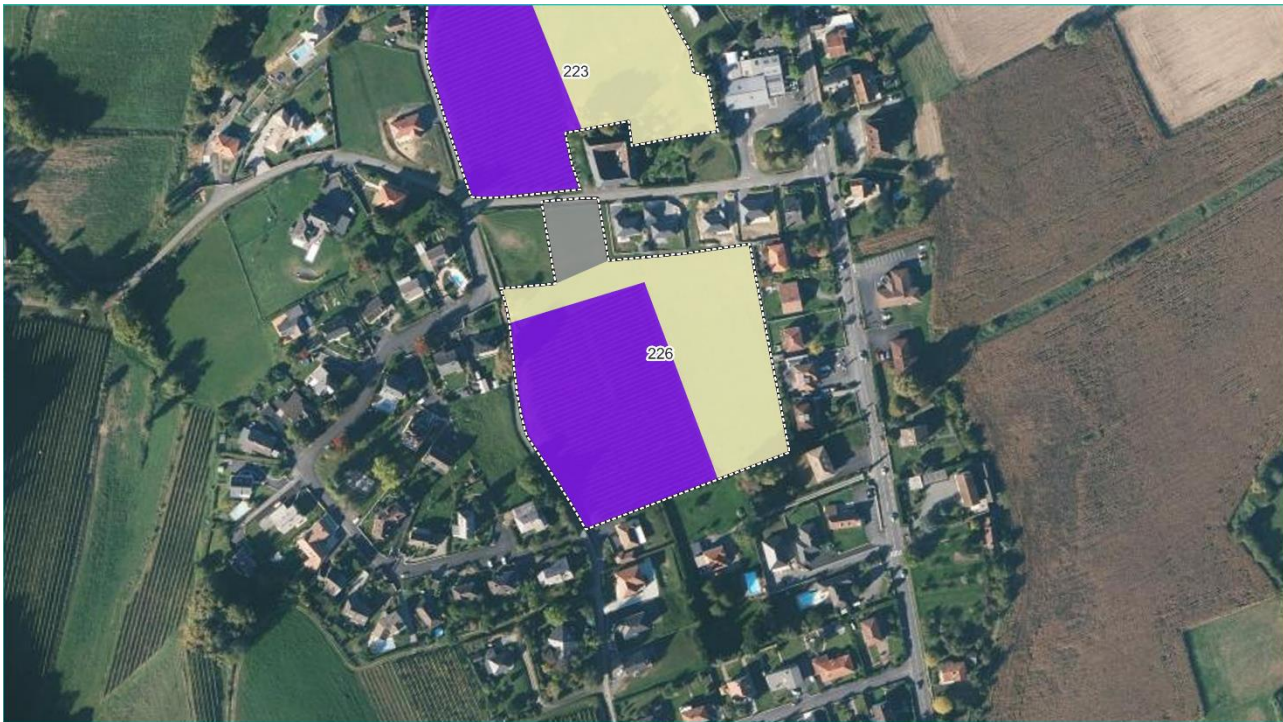

 Zones retenues Typologie des habitats naturels - Code EUNIS  Vignoble - FB.4
 Friche - I1.5  Zones artificialisées (bâti, jardins domestiques, parkings, routes, etc.) - J2

0 25 m





Zones retenues Typologie des habitats naturels - Code EUNIS
 Zone rudérale - E5.1

0 25 m



Zones retenues Typologie des habitats naturels - Code EUNIS
 Zone rudérale - E5.1

0 25 m



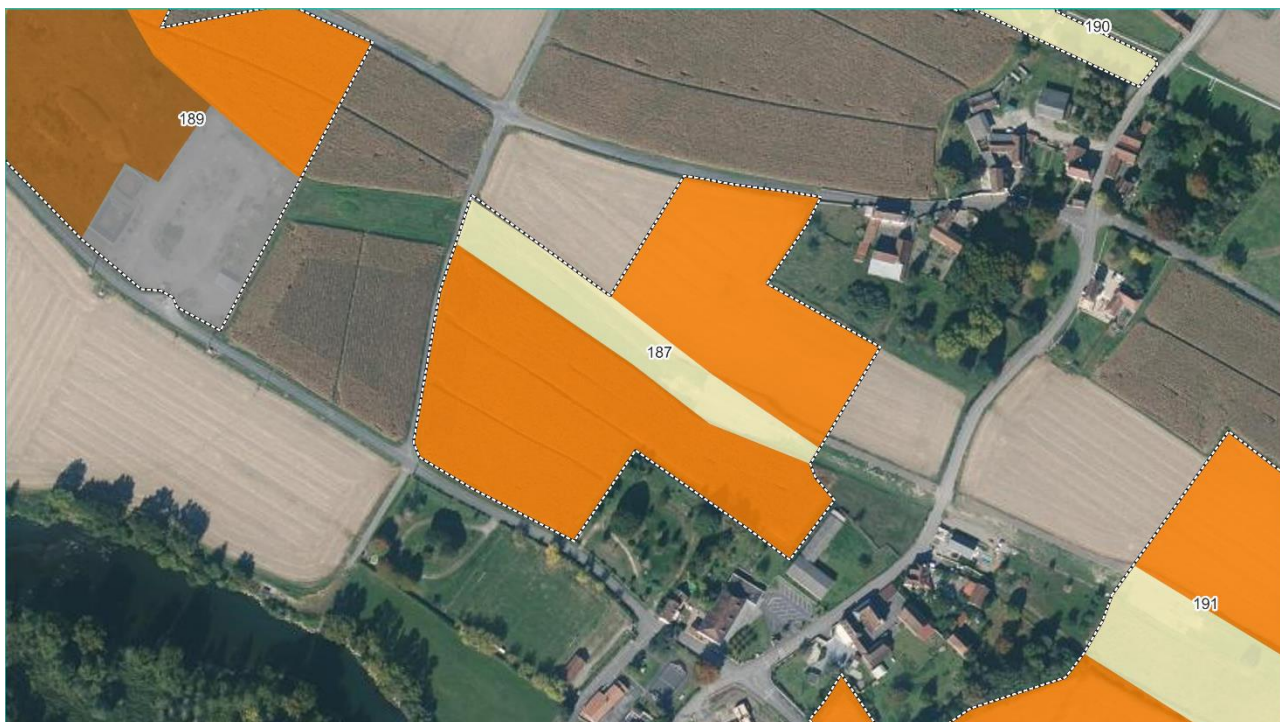

 Zones retenues
 Friche - I1.5
 Zones artificialisées (bâti, jardins domestiques, parkings, routes, etc.) - J2
 Typologie des habitats naturels - Code EUNIS
 Zone rudérale - E5.1
 Culture annuelle et jachère - I1.1 ; I1.5

0 25 m



 Zones retenues
 Friche - I1.5
 Zones artificialisées (bâti, jardins domestiques, parkings, routes, etc.) - J2
 Typologie des habitats naturels - Code EUNIS
 Zone rudérale - E5.1
 Culture annuelle et jachère - I1.1 ; I1.5

0 25 m





 Zones retenues
 Friche - I1.5
 Zones artificialisées (bâti, jardins domestiques, parkings, routes, etc.) - J2
 Typologie des habitats naturels - Code EUNIS
 Zone rudérale - E5.1
 Culture annuelle et jachère - I1.1 ; I1.5

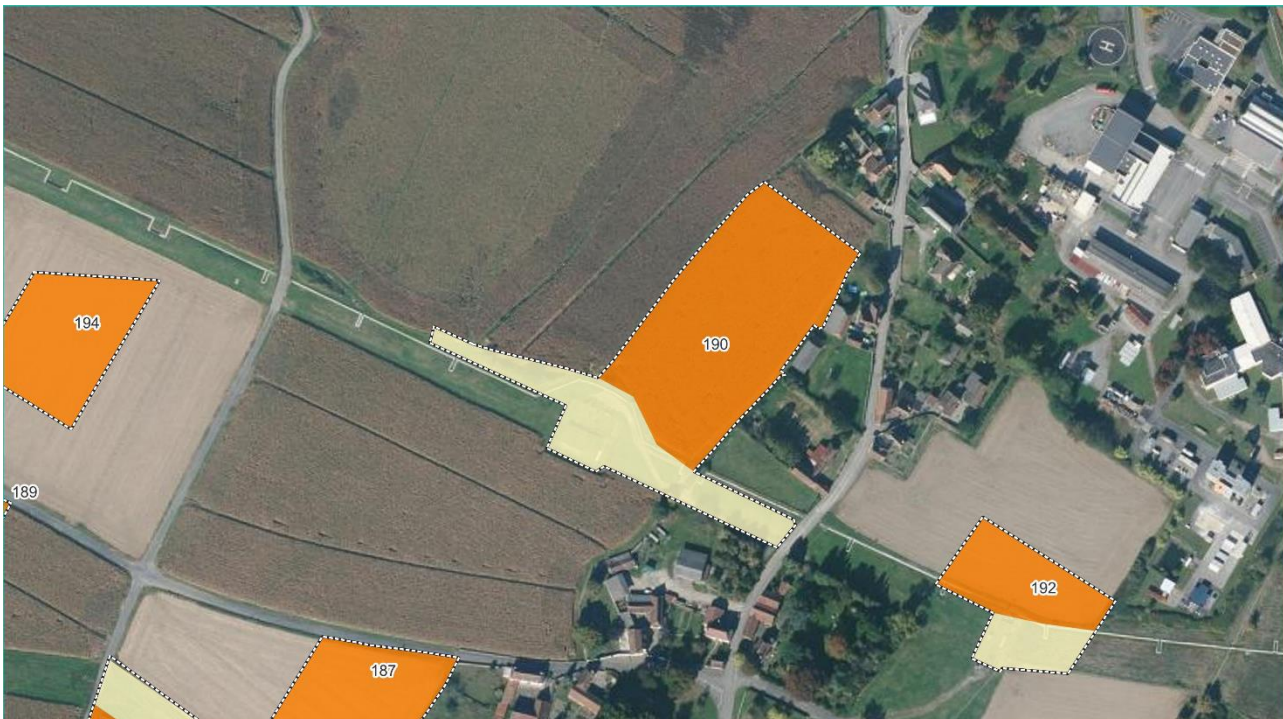

 Zones retenues
 Typologie des habitats naturels - Code EUNIS
 Friche - I1.5
 Culture annuelle et jachère - I1.1 ; I1.5



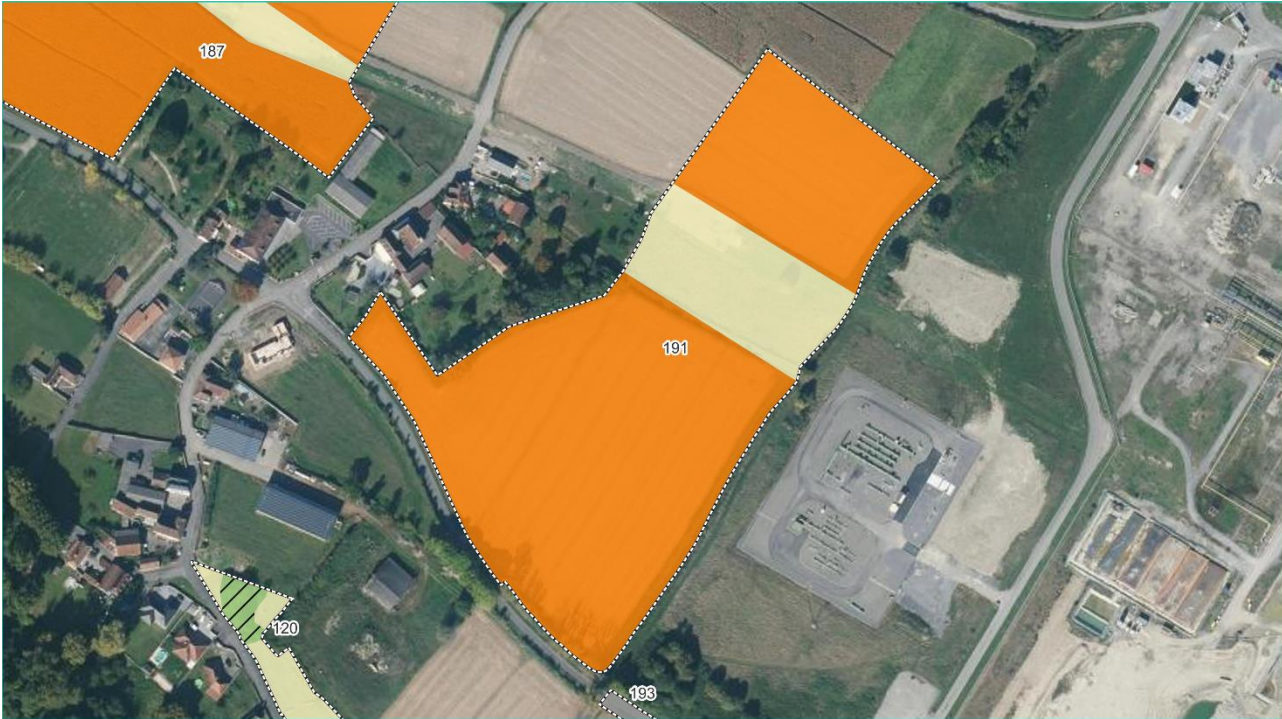

 Zones retenues
 Fourré post-cultural - F3.1
 Zones artificialisées (bâti, jardins domestiques, parkings, routes, etc.) - J2
 Typologie des habitats naturels - Code EUNIS
 Friche - I1.5
 Culture annuelle et jachère - I1.1 ; I1.5

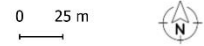

 Zones retenues
 Typologie des habitats naturels - Code EUNIS
 Friche - I1.5
 Culture annuelle et jachère - I1.1 ; I1.5

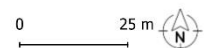

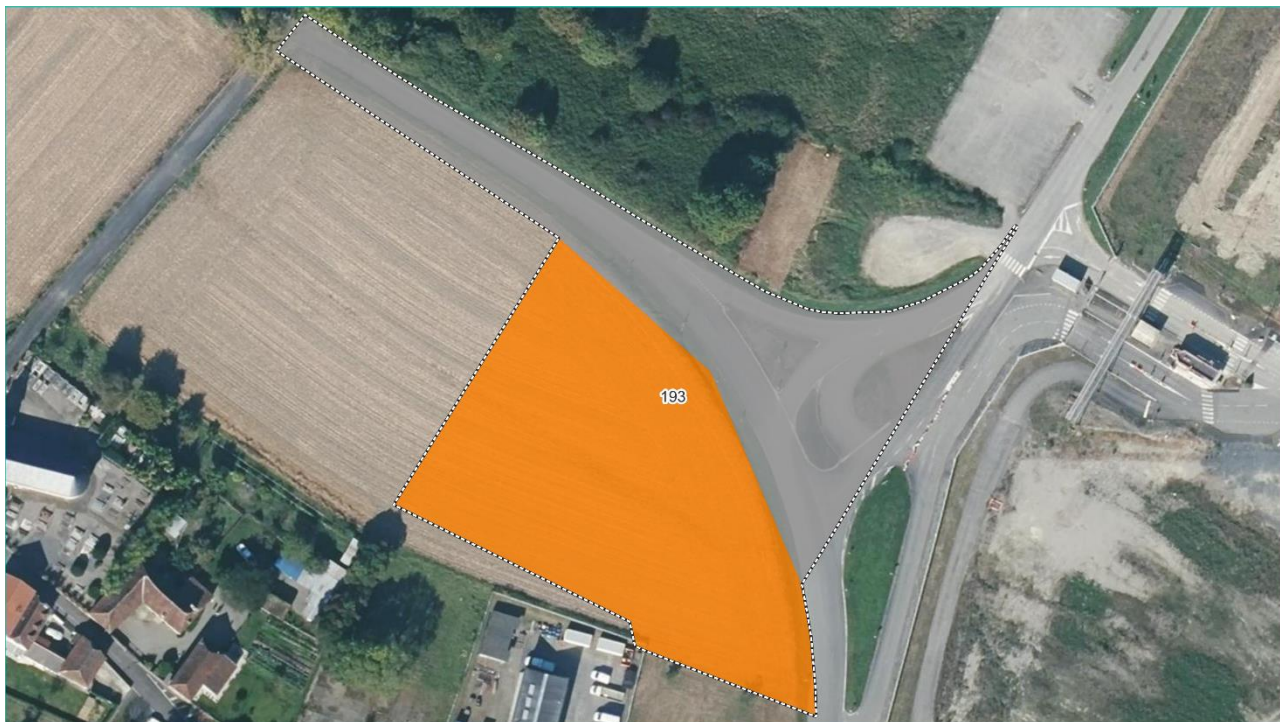

 Zones retenues Typologie des habitats naturels - Code EUNIS
 Zones artificialisées (bâti, jardins domestiques, parkings, routes, etc.) - J2
 Culture annuelle et jachère - I1.1 ; I1.5



 Zones retenues Typologie des habitats naturels - Code EUNIS
 Zone rudérale - E5.1
 Culture annuelle et jachère - I1.1 ; I1.5





 Zones retenues Typologie des habitats naturels - Code EUNIS
■ Boisements de feuillus mésotrophes à eutrophes - G1.A
■ Culture annuelle et jachère - I1.1 ; I1.5
■ Friche - I1.5
■ Zone rudérale - E5.1

0 25 m



 Zones retenues
 Typologie des habitats naturels - Code EUNIS
■ Culture annuelle et jachère - I1.1 ; I1.5
■ Zone rudérale - E5.1

0 25 m





Zones retenues

Typologie des habitats naturels - Code EUNIS

Culture annuelle et jachère - I1.1 ; I1.5

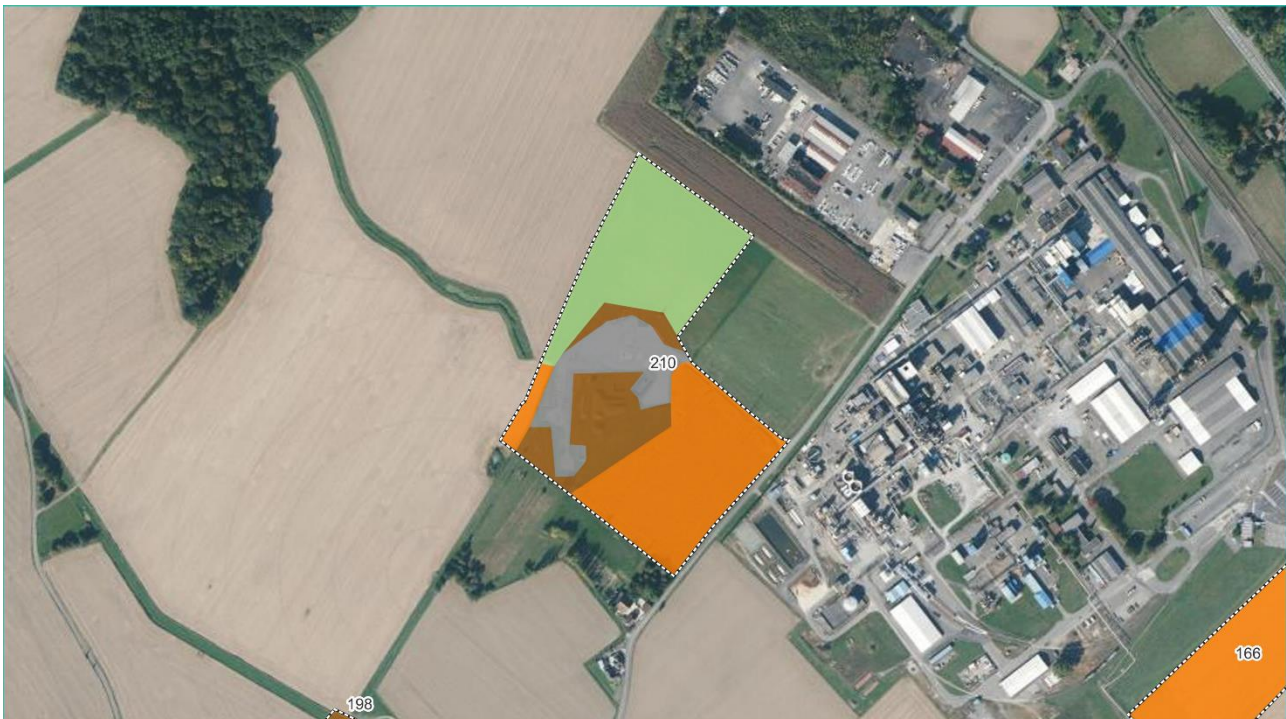
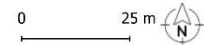

Zones retenues

Typologie des habitats naturels - Code EUNIS

Culture annuelle et jachère - I1.1 ; I1.5

Prairie permanente fauchée ou pâturée - E2.2 ; E2.6

Zone rudérale - E5.1

Zones artificialisées (bâti, jardins domestiques, parkings, routes, etc.) - J2







 Zones retenues Typologie des habitats naturels - Code EUNIS
 Prairie permanente fauchée ou pâturée - E2.2 ; E2.6



 Zones retenues Typologie des habitats naturels - Code EUNIS
 Culture annuelle et jachère - I1.1 ; I1.5
 Fourré post-cultural - F3.1
 Friche - I1.5





 Zones retenues Typologie des habitats naturels - Code EUNIS
 Culture annuelle et jachère - I1.1 ; I1.5

0 25 m





Zones retenues Typologie des habitats naturels - Code EUNIS Vignoble - FB.4
 Prairie permanente fauchée ou pâturée - E2.2 ; E2.6

0 25 m



Zones retenues Typologie des habitats naturels - Code EUNIS Vignoble - FB.4
 Prairie permanente fauchée ou pâturée - E2.2 ; E2.6

0 25 m



 Zones retenues Typologie des habitats naturels - Code EUNIS
 Zone rurale - E5.1
 Culture annuelle et jachère - I1.1 ; I1.5

0 25 m





 Zones retenues Typologie des habitats naturels - Code EUNIS
 Fourré post-cultural - F3.1
 Boisements de feuillus mésotrophes à eutrophes - G1.A
 Prairie permanente méso- à hygrophile - E3.4

0 25 m

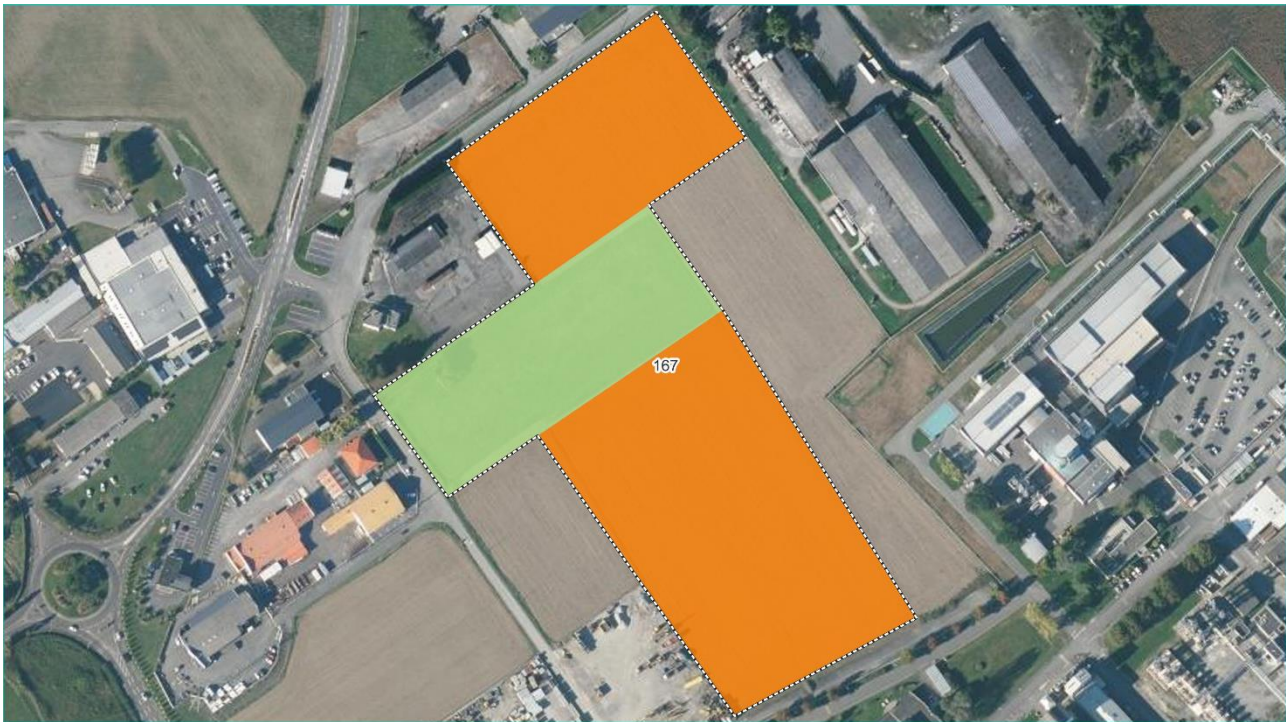



 Zones retenues Typologie des habitats naturels - Code EUNIS  Prairie permanente fauchée ou pâturée - E2.2 ; E2.6
 Culture annuelle et jachère - I1.1 ; I1.5

0 25 m





Zones retenues Typologie des habitats naturels - Code EUNIS
 Culture annuelle et jachère - I1.1 ; I1.5



Zones retenues Typologie des habitats naturels - Code EUNIS Zones artificialisées (bâti, jardins domestiques, parkings, routes, etc.) - J2
 Parc arboré - I2.1





 Zones retenues Typologie des habitats naturels - Code EUNIS
 Culture annuelle et jachère - I1.1 ; I1.5
 Forêts riveraines avec dominance d'Aulne, de peupliers ou de saules - G1.1

0 25 m

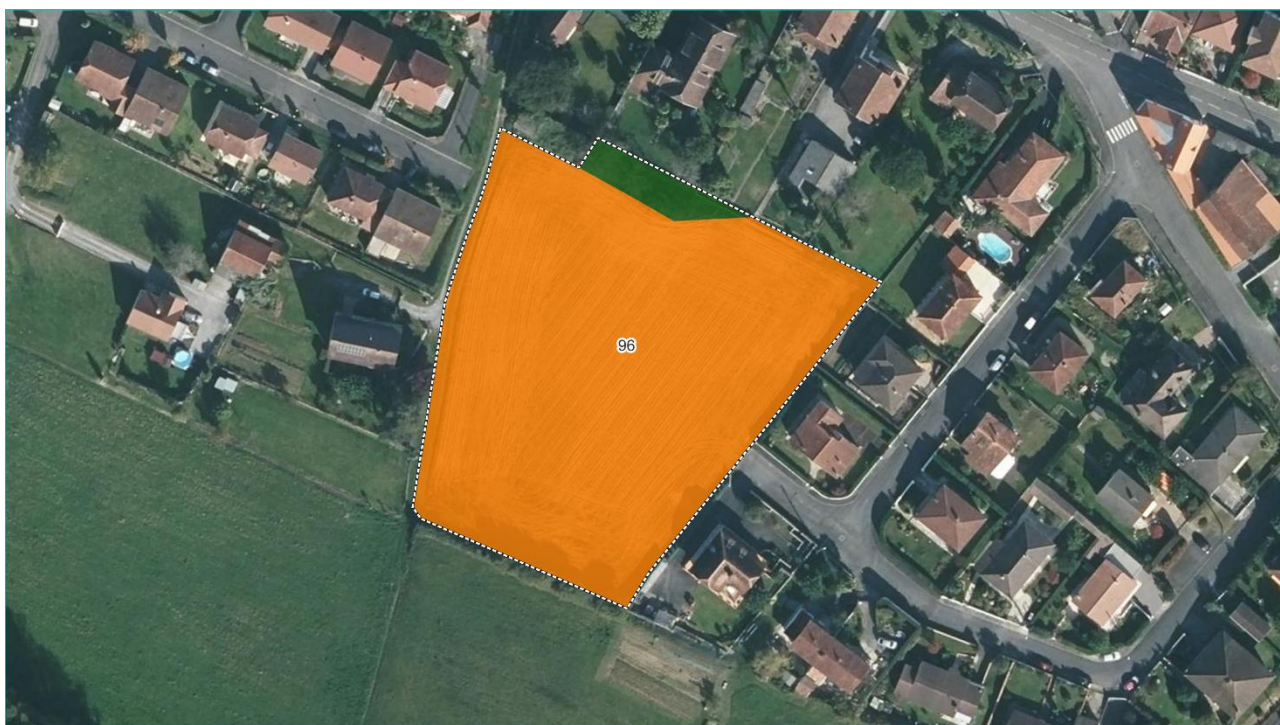

 Zones retenues Typologie des habitats naturels - Code EUNIS
 Culture annuelle et jachère - I1.1 ; I1.5
 Boisements de feuillus mésotrophes à eutrophes - G1.A

0 25 m



 Zones retenues Typologie des habitats naturels - Code EUNIS
 Prairie permanente fauchée ou pâturée - E2.2 ; E2.6

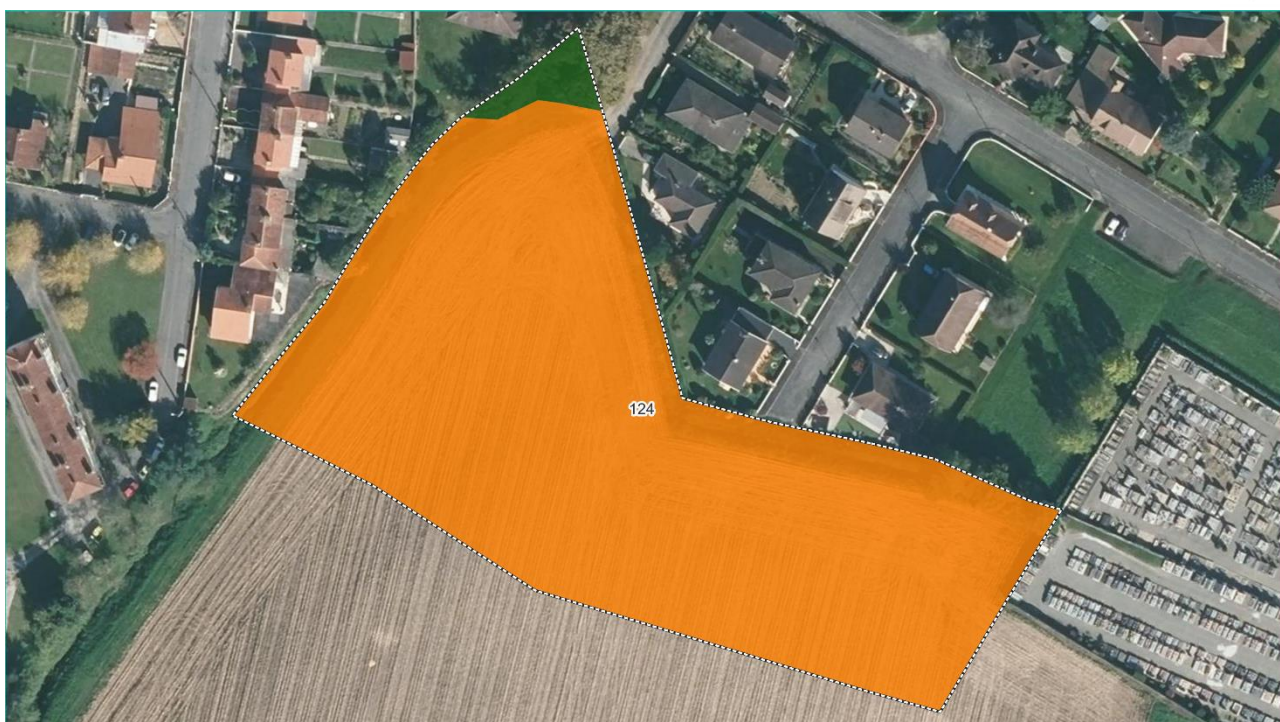

 Zones retenues Typologie des habitats naturels - Code EUNIS Culture annuelle et jachère - I1.1 ; I1.5
 Boisements de feuillus mésotrophes à eutrophes - G1.A



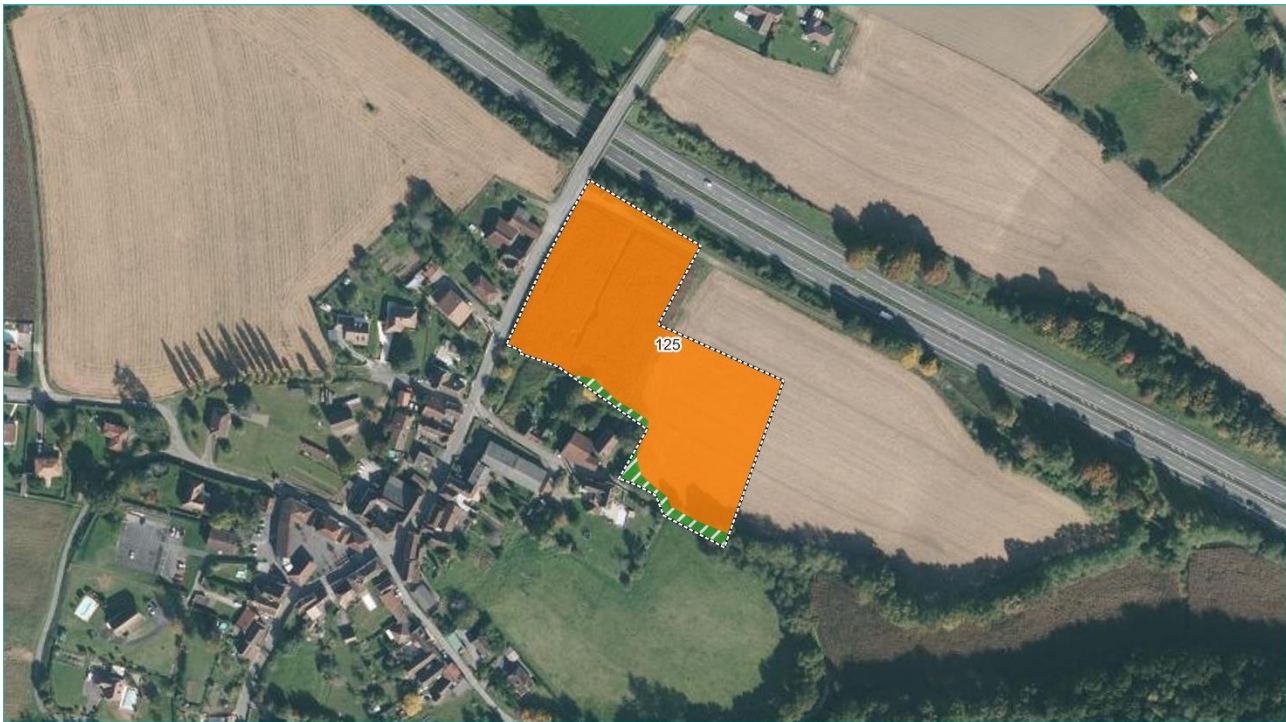

 Zones retenues Typologie des habitats naturels - Code EUNIS Haie - FA
 Culture annuelle et jachère - I1.1 ; I1.5

0 25 m



 Zones retenues Typologie des habitats naturels - Code EUNIS Prairie permanente fauchée ou pâturée - E2.2 ; E2.6
 Boisements de feuillus mésotrophes à eutrophes - G1.A

0 25 m





 Zones retenues Typologie des habitats naturels - Code EUNIS
 Prairie permanente fauchée ou pâturée - E2.2 ; E2.6
 Boisements de feuillus mésotrophes à eutrophes - G1.A

0 25 m



 Zones retenues Typologie des habitats naturels - Code EUNIS
 Prairie permanente fauchée ou pâturée - E2.2 ; E2.6
 Haie - FA

0 25 m



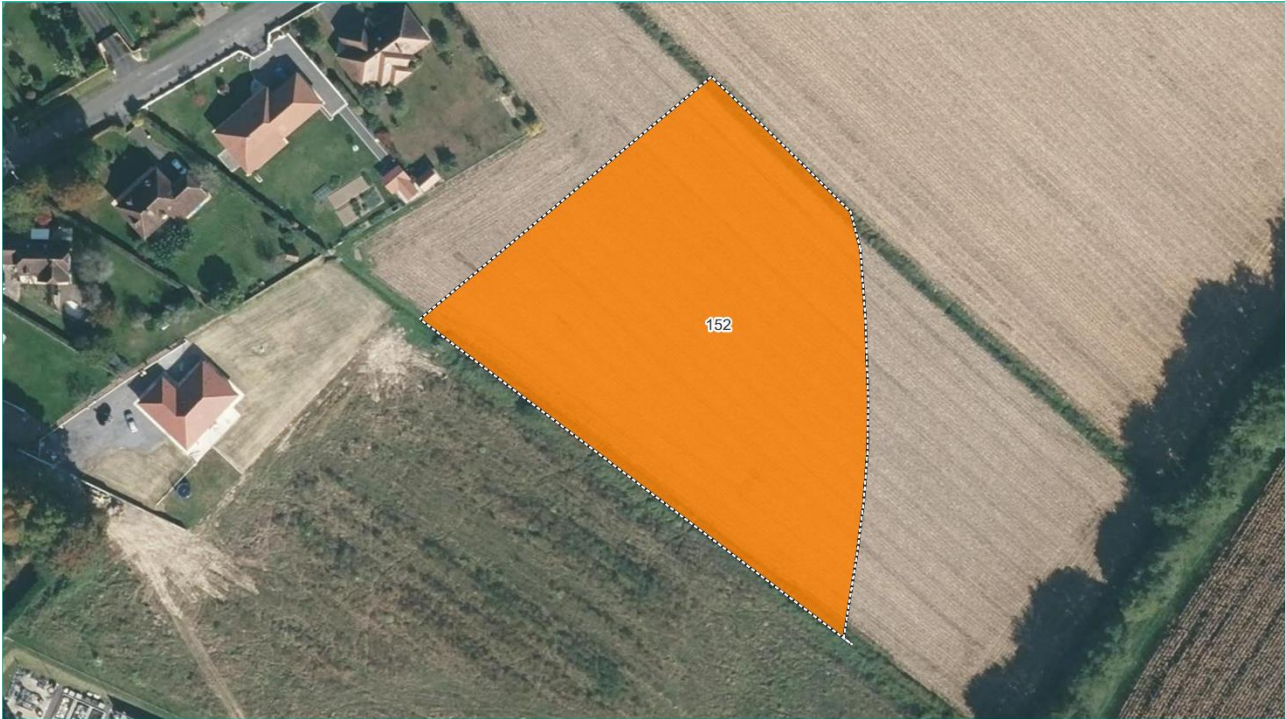

Zones retenues Typologie des habitats naturels - Code EUNIS
 Culture annuelle et jachère - I1.1 ; I1.5

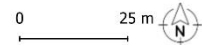

Zones retenues
 Typologie des habitats naturels - Code EUNIS
 Friche - I1.5
 Plan d'eau - J5.31
 Boissements de feuillus mésotrophes à eutrophes - G1.A
 Prairie permanente fauchée ou pâturée - E2.2 ; E2.6
 Prairie permanente méso- à hygrophile - E3.4
 Zones artificialisées (bâti, jardins domestiques, parkings, routes, etc.) - J2





- Zones retenues Typologie des habitats naturels - Code EUNIS
 Parc arboré - I2.1
 Forêts riveraines avec dominance d'Aulne, de peupliers ou de saules - G1.1
 Plan d'eau - J5.31
 Zones artificialisées (bâti, jardins domestiques, parkings, routes, etc.) - J2

0 25 m

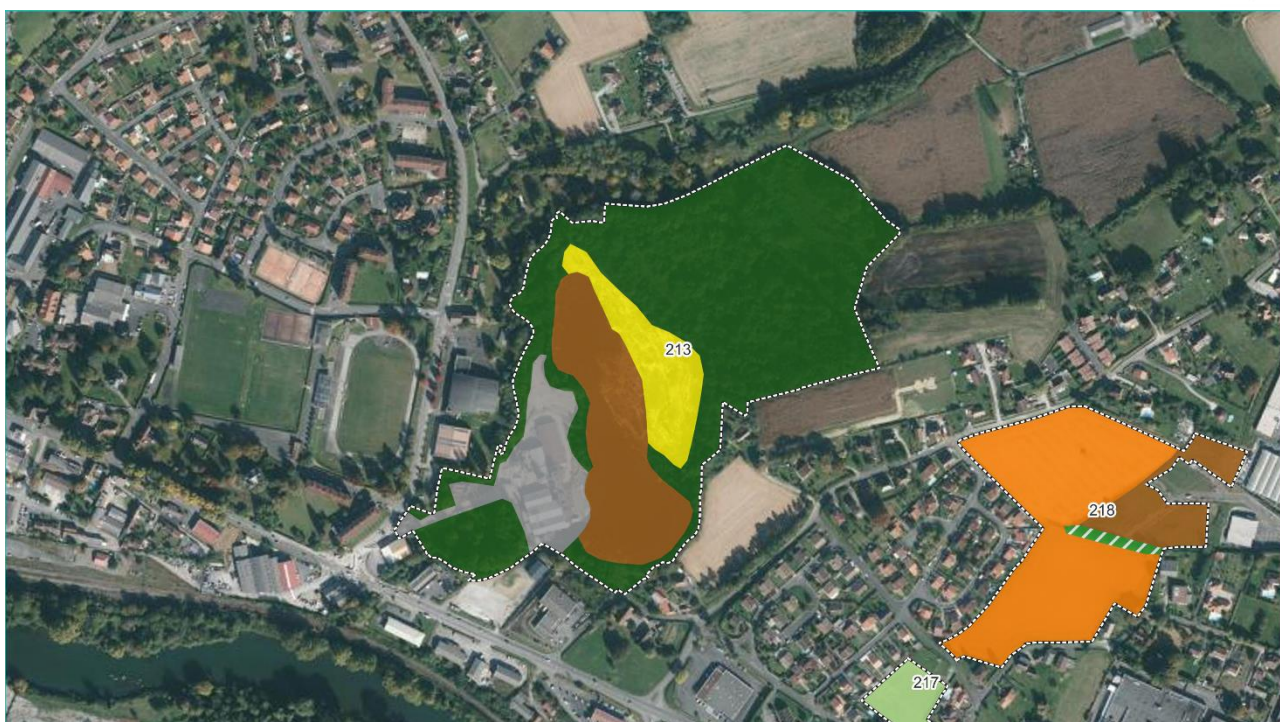

- Zones retenues
 Typologie des habitats naturels - Code EUNIS
 Boissements de feuillus mésotrophes à eutrophes - G1.A
 Culture annuelle et jachère - I1.1 ; I1.5
 Haie - FA
 Pelouse xérophile oligotrophile sur substrat rocailloux E1.5
 Prairie permanente fauchée ou pâturée - E2.2 ; E2.6
 Zone rudérale - E5.1
 Zones artificialisées (bâti, jardins domestiques, parkings, routes, etc.) - J2

0 25 m





- Zones retenues
- Typologie des habitats naturels - Code EUNIS Parc arboré - I2.1
- Prairie permanente fauchée ou pâturée - E2.2 ; E2.6
- Zones artificialisées (bâti, jardins domestiques, parkings, routes, etc.) - J2

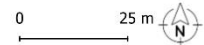

- Zones retenues
- Typologie des habitats naturels - Code EUNIS Parc arboré - I2.1
- Haie - FA
- Friche - I1.5
- Zone rudérale - E5.1
- Zones artificialisées (bâti, jardins domestiques, parkings, routes, etc.) - J2

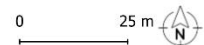



 Zones retenues Typologie des habitats naturels - Code EUNIS
 Prairie permanente fauchée ou pâturée - E2.2 ; E2.6
 Haie - FA

0 25 m



 Zones retenues Typologie des habitats naturels - Code EUNIS
 Prairie permanente fauchée ou pâturée - E2.2 ; E2.6
 Culture annuelle et jachère - I1.1 ; I1.5

0 25 m

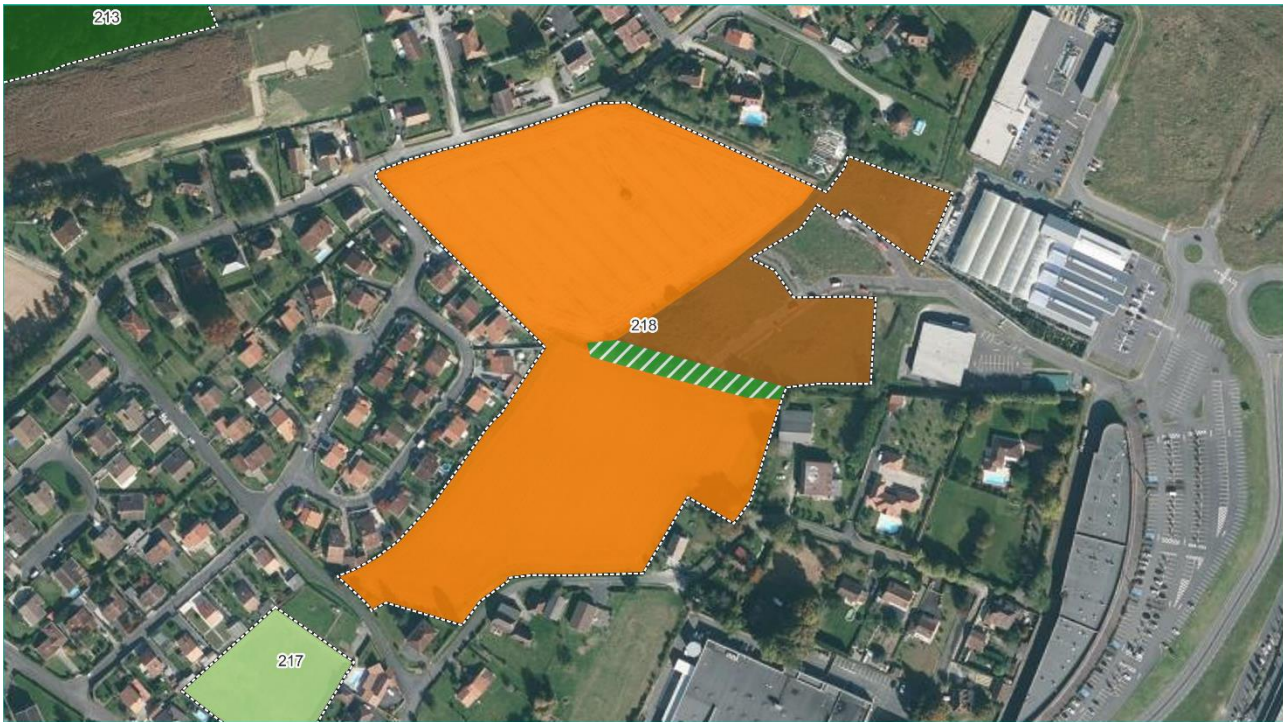

- Zones retenues
- Culture annuelle et jachère - I1.1 ; I1.5
- Zone rudérale - E5.1
- Typologie des habitats naturels - Code EUNIS
- Haie - FA
- Boisements de feuillus mésotrophes à eutrophes - G1.A
- Prairie permanente fauchée ou pâturée - E2.2 ; E2.6

0 25 m





Zones retenues Typologie des habitats naturels - Code EUNIS

Boisements de feuillus mésotrophes à eutrophes - G1.A	Prairie permanente fauchée ou pâturée - E2.2 ; E2.6
Friche - I1.5	

0 25 m

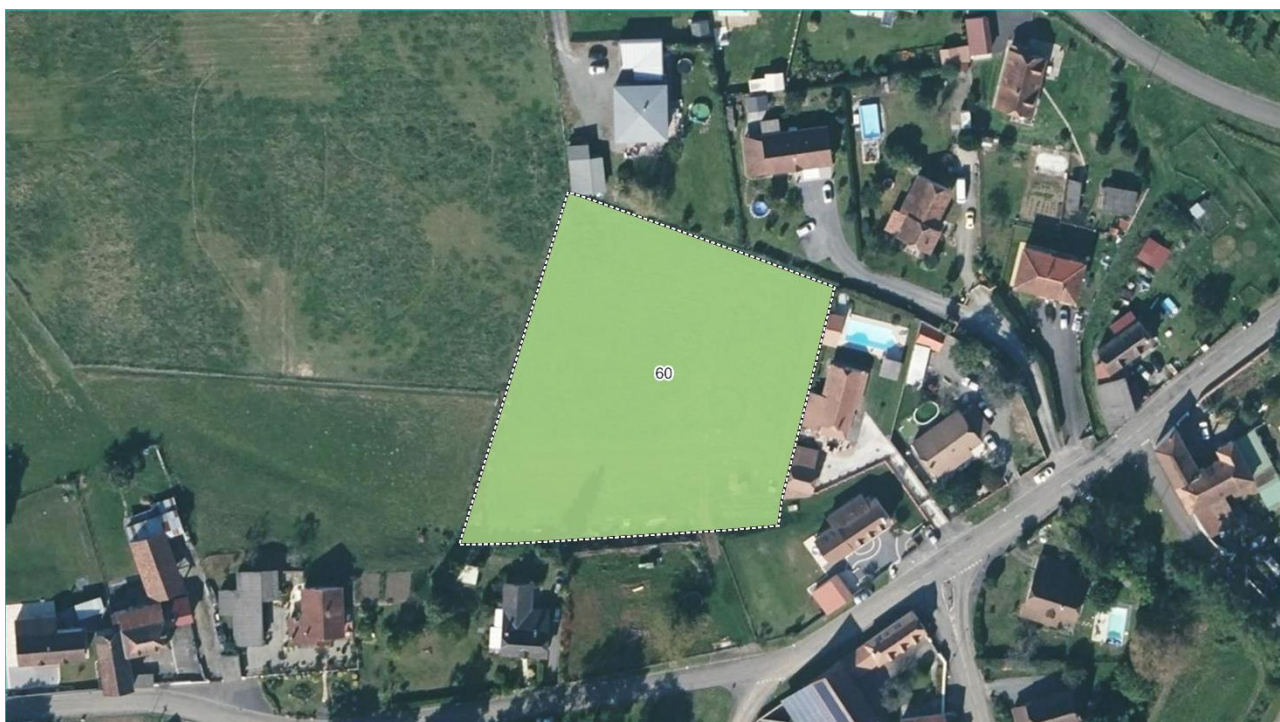

Zones retenues

Typologie des habitats naturels - Code EUNIS

Prairie permanente fauchée ou pâturée - E2.2 ; E2.6

0 25 m



 Zones retenues Typologie des habitats naturels - Code EUNIS
 Prairie permanente fauchée ou pâturée - E2.2 ; E2.6
 Culture annuelle et jachère - I1.1 ; I1.5

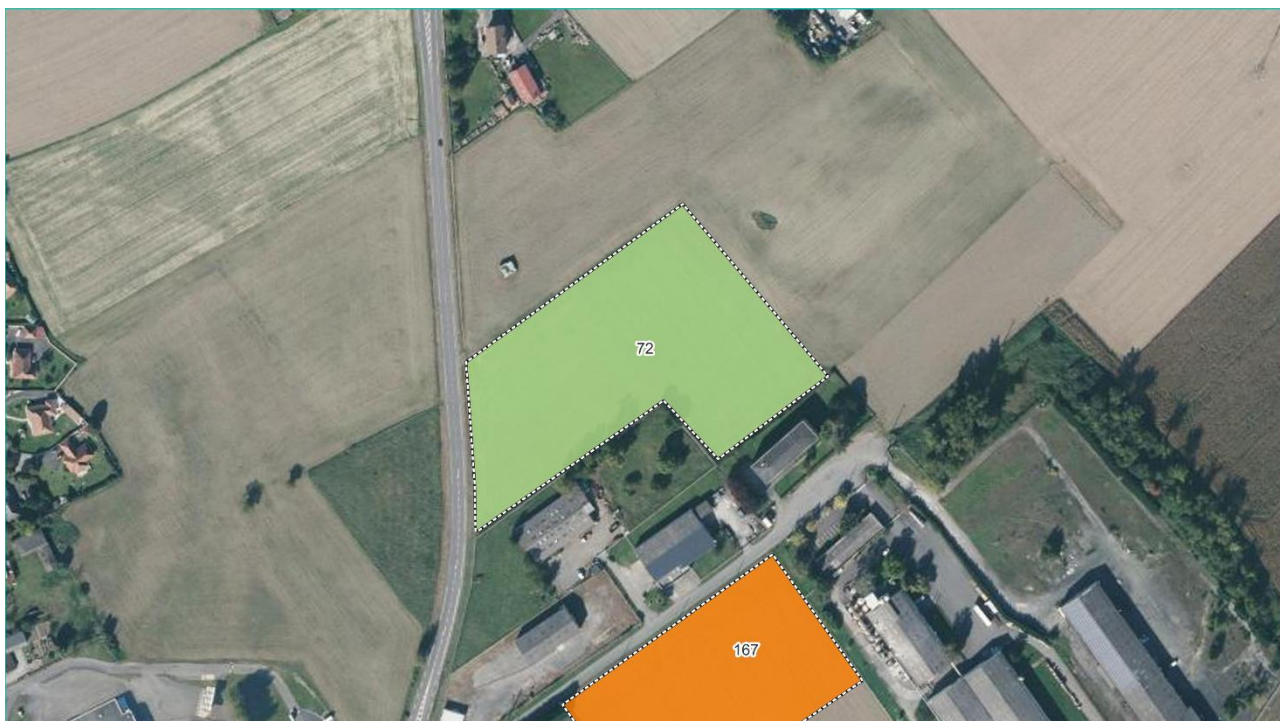



 Zones retenues Typologie des habitats naturels - Code EUNIS
 Prairie permanente fauchée ou pâturée - E2.2 ; E2.6
 Culture annuelle et jachère - I1.1 ; I1.5





OZENX-MONTESTRUC



 Zones retenues Typologie des habitats naturels - Code EUNIS  Zones artificialisées (bâti, jardins domestiques, parkings, routes, etc.) - J2
 Culture annuelle et jachère - I1.1 ; I1.5





 Zones retenues Typologie des habitats naturels - Code EUNIS
 Culture annuelle et jachère - I1.1 ; I1.5





 Zones retenues Typologie des habitats naturels - Code EUNIS
 Fourré post-cultural - F3.1
 Culture annuelle et jachère - I1.1 ; I1.5
 Friche - I1.5
 Zone rudérale - E5.1



 Zones retenues Typologie des habitats naturels - Code EUNIS
 Culture annuelle et jachère - I1.1 ; I1.5







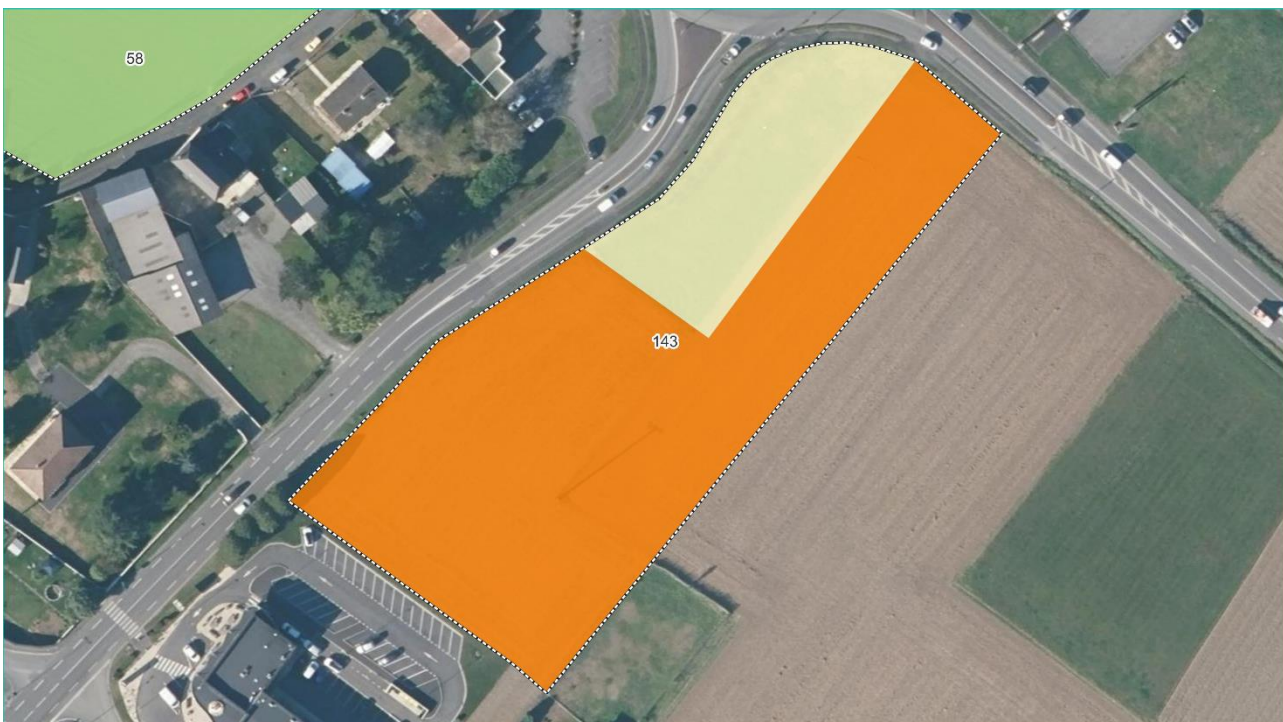
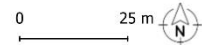

 Zones retenues Typologie des habitats naturels - Code EUNIS
 Culture annuelle et jachère - I1.1 ; I1.5
 Friche - I1.5
 Prairie permanente fauchée ou pâturée - E2.2 ; E2.6

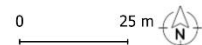

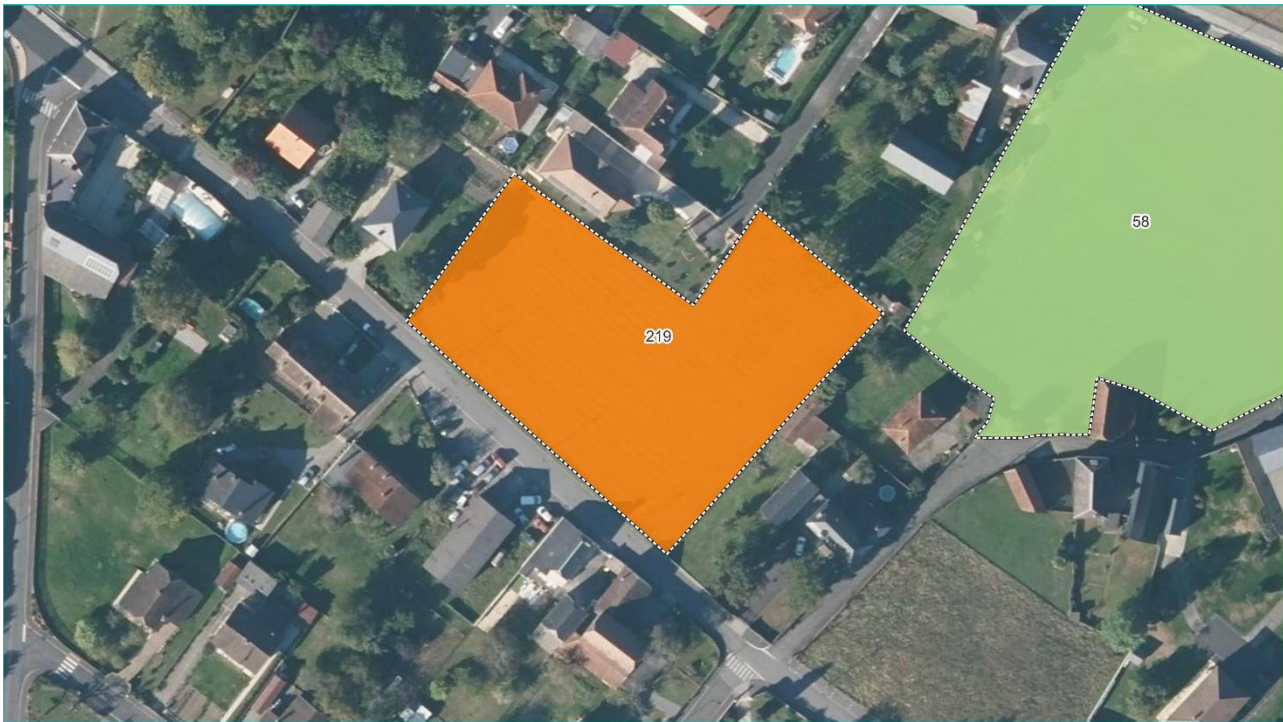
 Zones retenues Typologie des habitats naturels - Code EUNIS
 Culture annuelle et jachère - I1.1 ; I1.5
 Friche - I1.5
 Prairie permanente fauchée ou pâturée - E2.2 ; E2.6





 Zones retenues Typologie des habitats naturels - Code EUNIS  Prairie permanente fauchée ou pâturée - E2.2 ; E2.6
 Culture annuelle et jachère - I1.1 ; I1.5



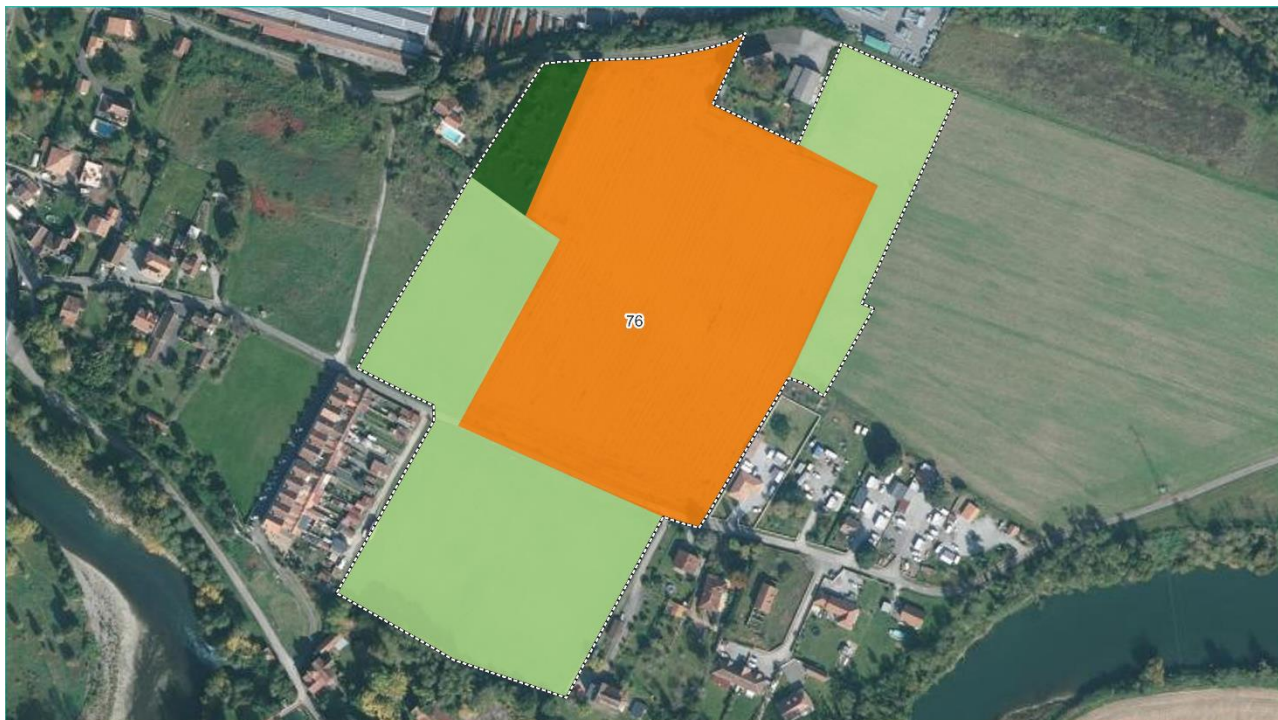

 Zones retenues Typologie des habitats naturels - Code EUNIS
 Culture annuelle et jachère - I1.1 ; I1.5
 Boisements de feuillus mésotrophes à eutrophes - G1.A
 Prairie permanente fauchée ou pâturée - E2.2 ; E2.6

0 25 m



 Zones retenues Typologie des habitats naturels - Code EUNIS
 Prairie permanente fauchée ou pâturée - E2.2 ; E2.6
 Haie - FA

0 25 m





 Zones retenues

Typologie des habitats naturels - Code EUNIS

 Boisements de feuillus mésotrophes à eutrophes - G1.A

 Fourré post-cultural - F3.1



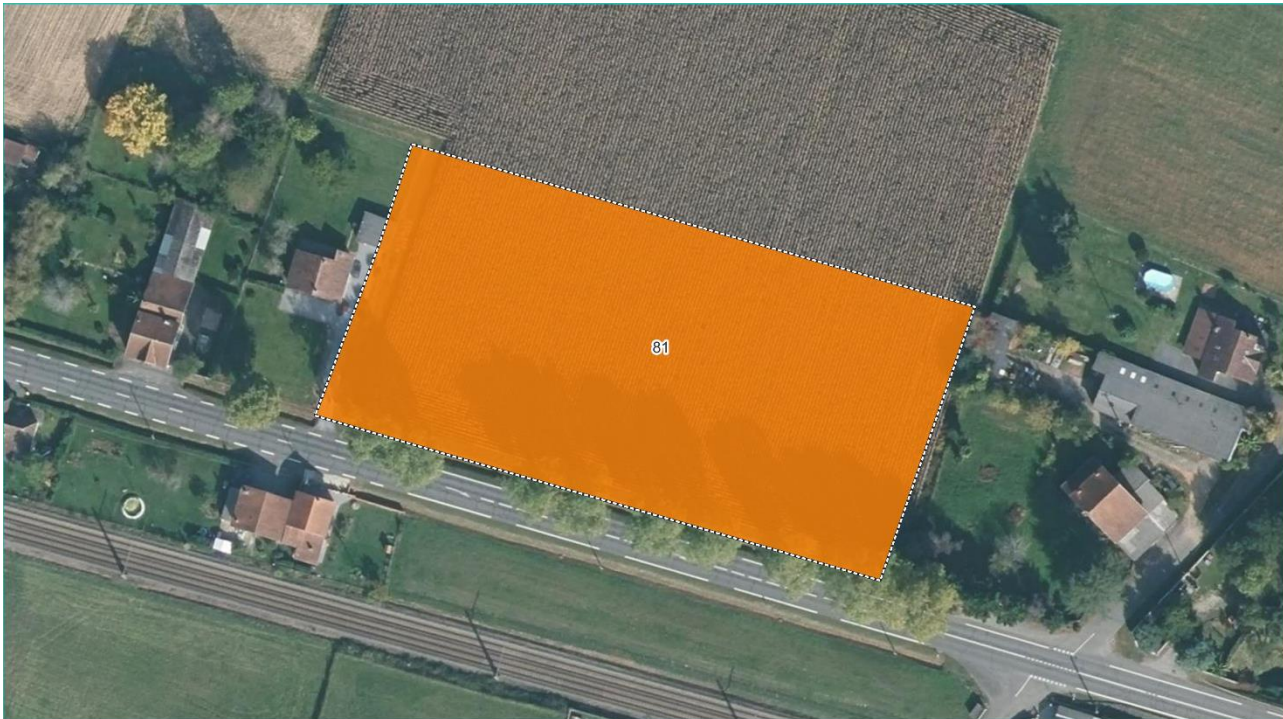

Zones retenues Typologie des habitats naturels - Code EUNIS
 Culture annuelle et jachère - I1.1 ; I1.5

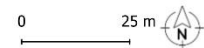

Zones retenues Typologie des habitats naturels - Code EUNIS
 Culture annuelle et jachère - I1.1 ; I1.5

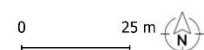

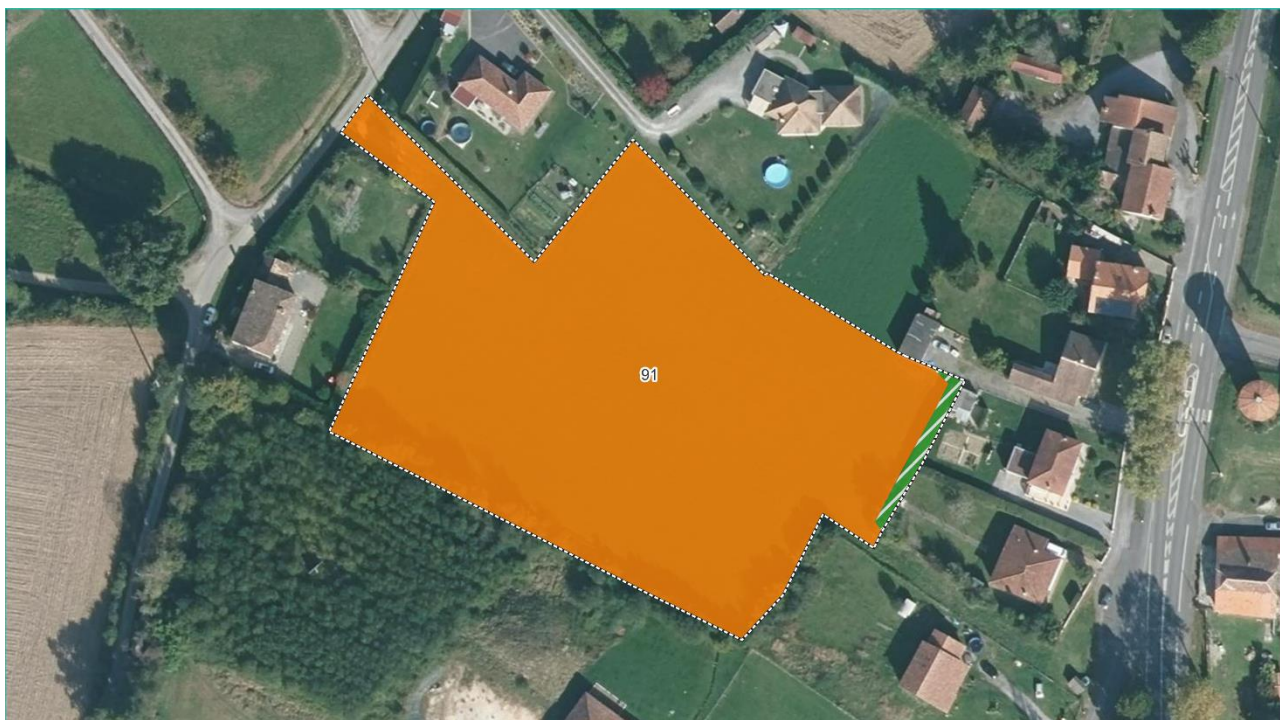

 Zones retenues Typologie des habitats naturels - Code EUNIS ■ Haie - FA
 Culture annuelle et jachère - I1.1 ; I1.5



 Zones retenues Typologie des habitats naturels - Code EUNIS Zones artificialisées (bâti, jardins domestiques, parkings, routes, etc.) - J2
 Boisements de feuillus mésotrophes à eutrophes - G1.A



SAINT-GIRONS-EN-BEARN



Zones retenues Typologie des habitats naturels - Code EUNIS Zones artificialisées (bâti, jardins domestiques, parkings, routes, etc.) - J2
 Culture annuelle et jachère - I1.1 ; I1.5

0 25 m

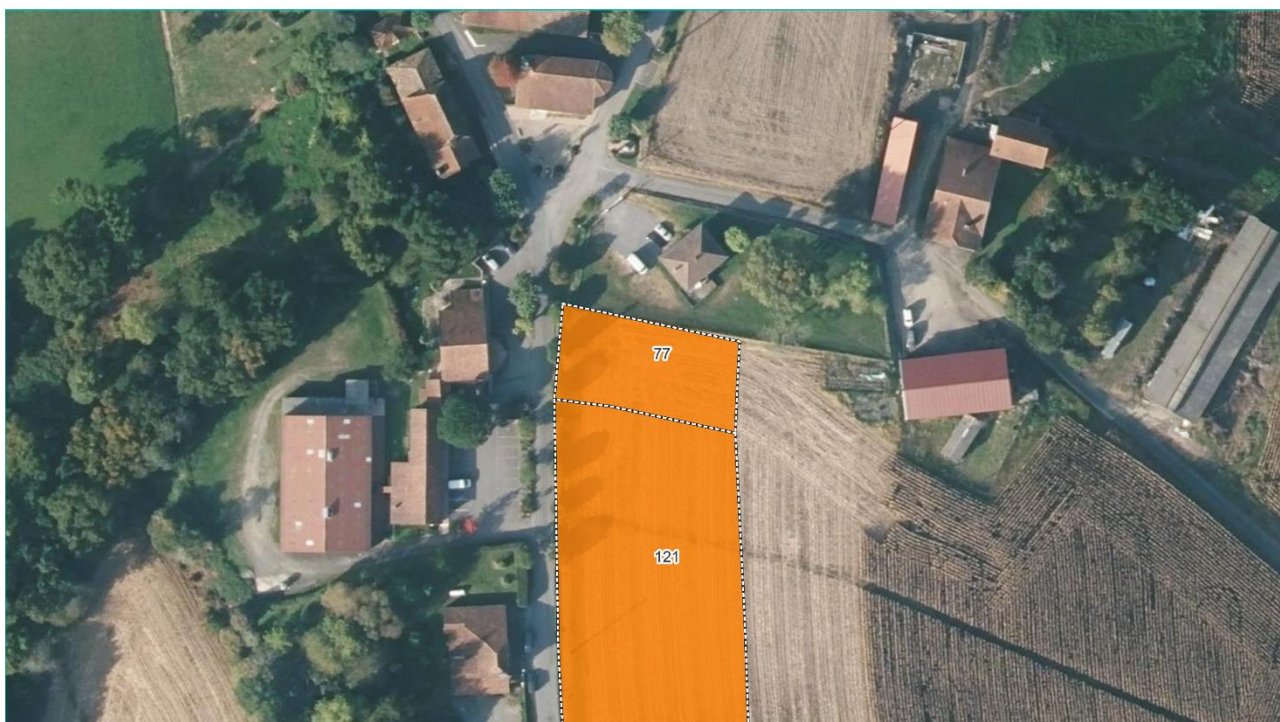

Zones retenues
Typologie des habitats naturels - Code EUNIS
 Culture annuelle et jachère - I1.1 ; I1.5

0 25 m



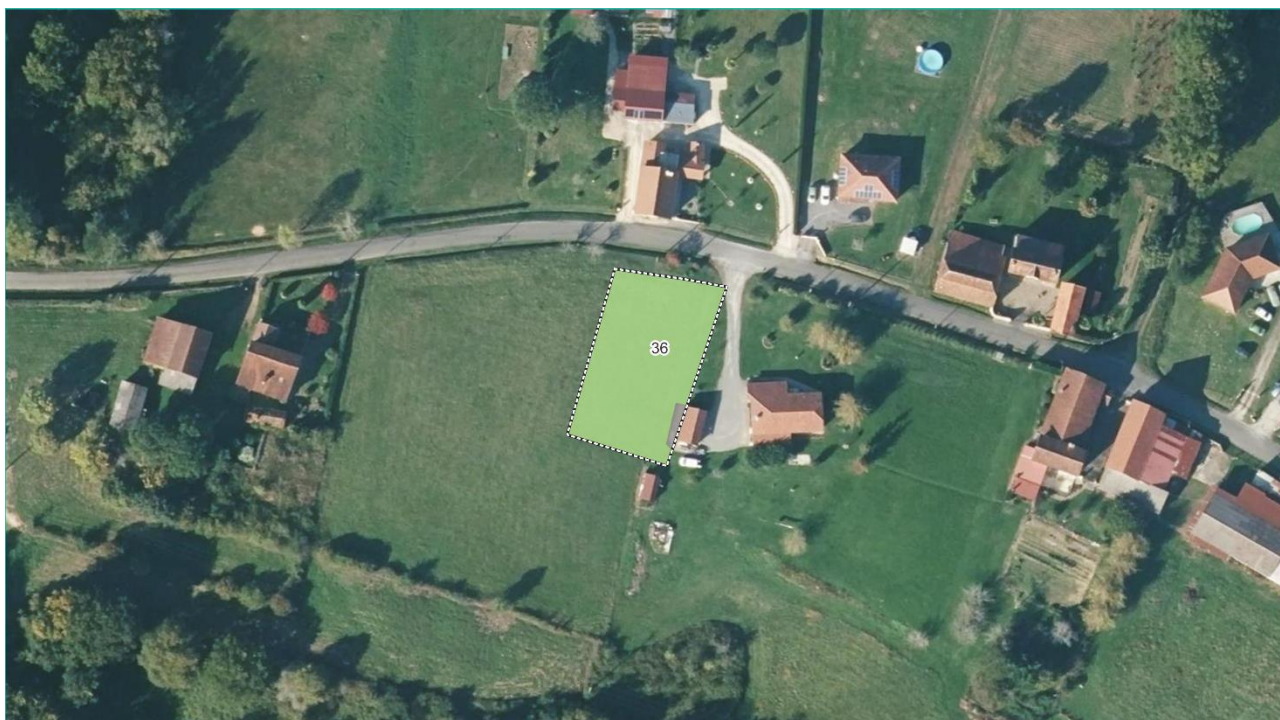

Zones retenues

Typologie des habitats naturels - Code EUNIS

- Prairie permanente fauchée ou pâturée - E2.2 ; E2.6
- Zones artificialisées (bâti, jardins domestiques, parkings, routes, etc.) - J2

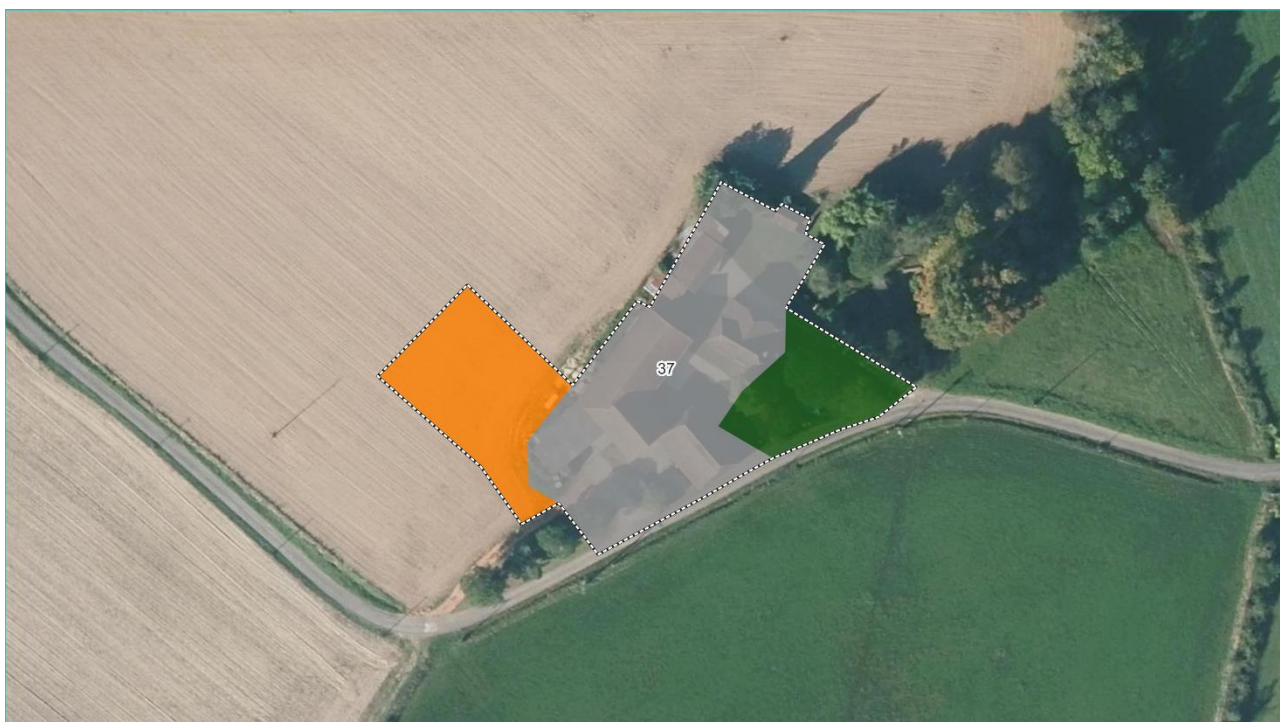

Zones retenues

Typologie des habitats naturels - Code EUNIS

- Boissements de feuillus mésotrophes à eutrophes - G1.A
- Culture annuelle et jachère - I1.1 ; I1.5
- Zones artificialisées (bâti, jardins domestiques, parkings, routes, etc.) - J2





 Zones retenues

Typologie des habitats naturels - Code EUNIS

 Friche - I1.5

 Zones artificialisées (bâti, jardins domestiques, parkings, routes, etc.) - J2



SALLES-MONGISCARD



Zones retenues Typologie des habitats naturels - Code EUNIS Prairie permanente fauchée ou pâturée - E2.2 ; E2.6
 Fourré post-cultural - F3.1

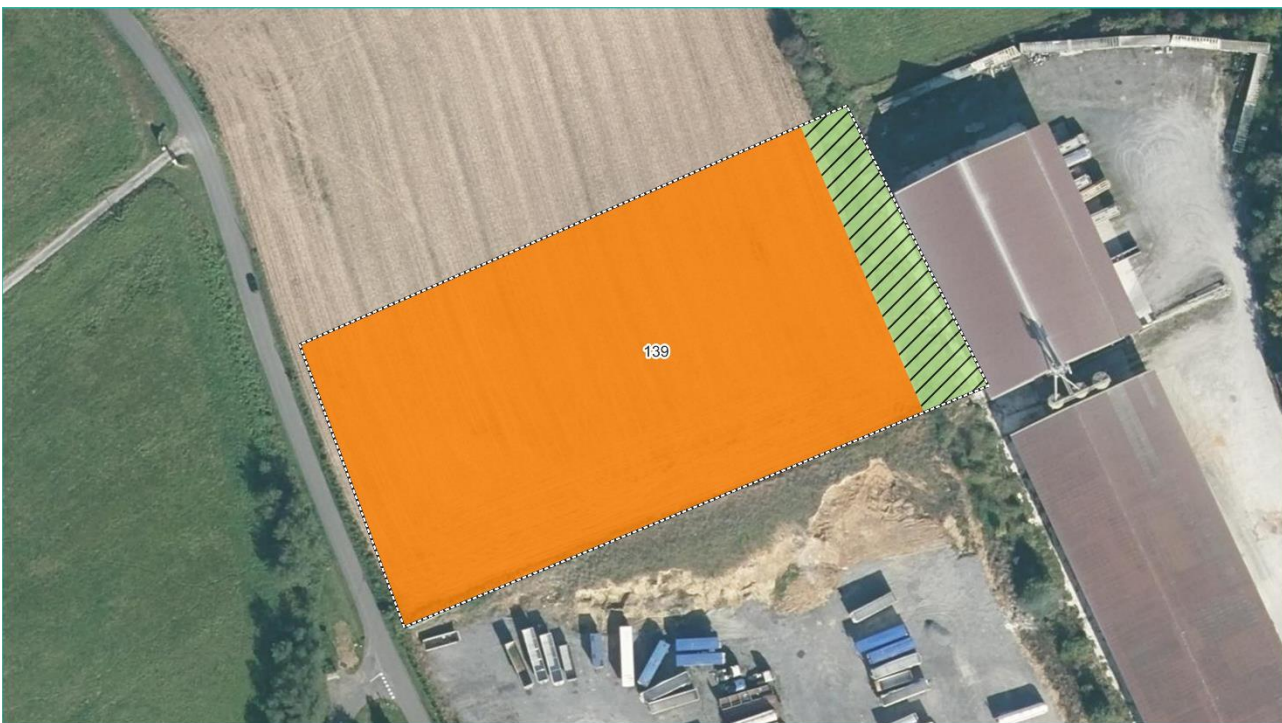

0 25 m



Zones retenues Typologie des habitats naturels - Code EUNIS Fourré post-cultural - F3.1
 Culture annuelle et jachère - I1.1 ; I1.5

0 25 m



 Zones retenues Typologie des habitats naturels - Code EUNIS  Prairie permanente fauchée ou pâturée - E2.2 ; E2.6
 Fourré post-cultural - F3.1

0 25 m





 Zones retenues Typologie des habitats naturels - Code EUNIS
 ■ Zones artificialisées (bâti, jardins domestiques, parkings, routes, etc.) - J2
 Boisements de feuillus mésotrophes à eutrophes - G1.A

0 25 m

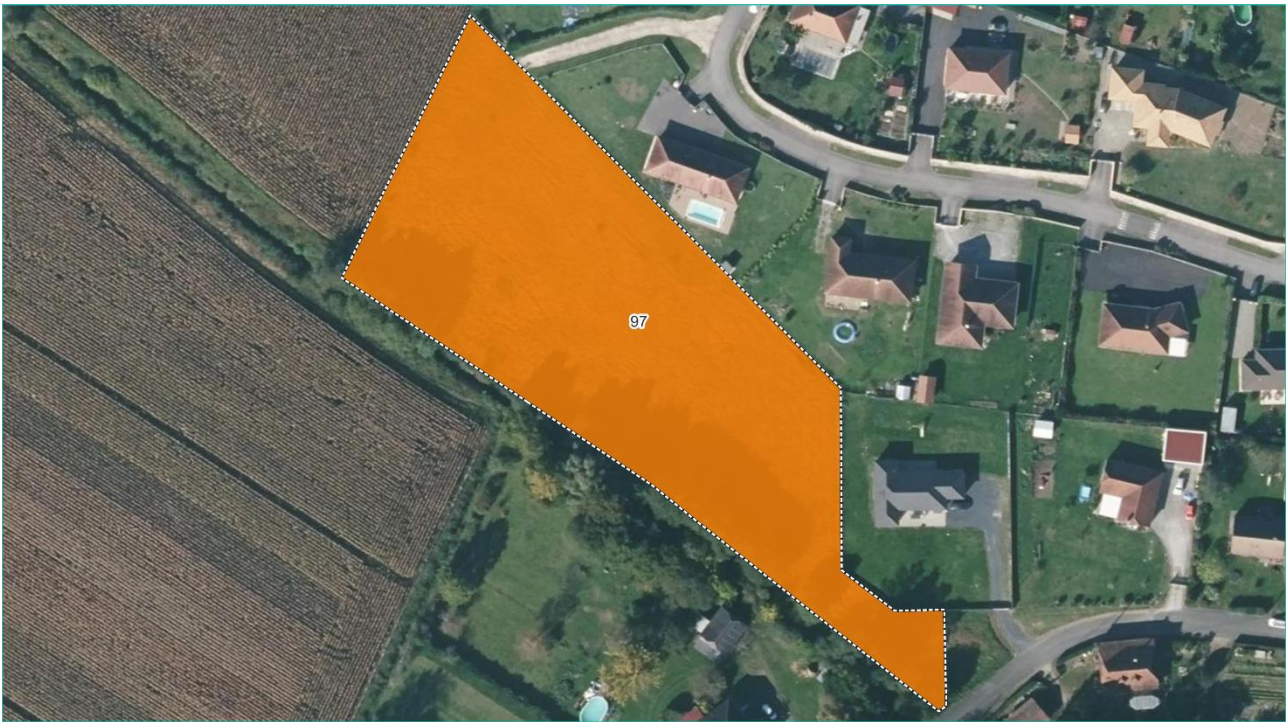

 Zones retenues Typologie des habitats naturels - Code EUNIS
 Culture annuelle et jachère - I1.1 ; I1.5

0 25 m



SAULT-DE-NAVAILLES



Zones retenues Typologie des habitats naturels - Code EUNIS
 Prairie permanente fauchée ou pâturée - E2.2 ; E2.6

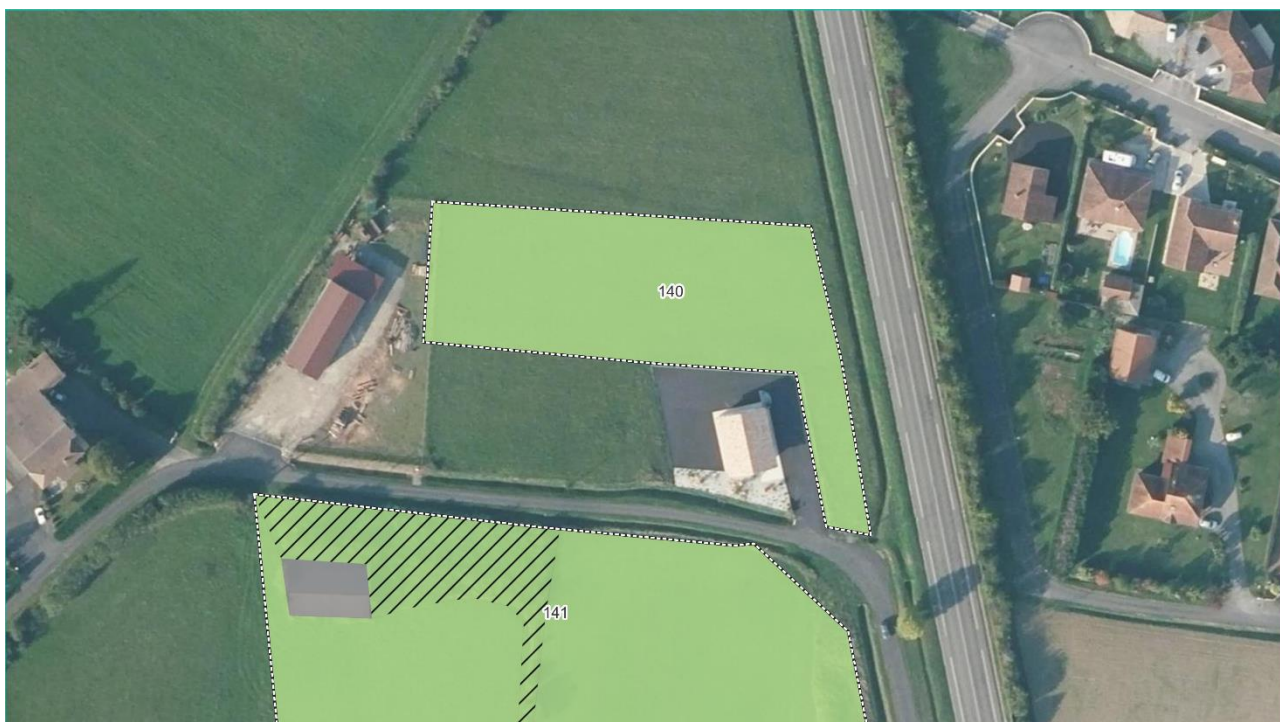

Zones retenues
 Typologie des habitats naturels - Code EUNIS
 Fourré post-culturel - F3.1
 Prairie permanente fauchée ou pâturée - E2.2 ; E2.6
 Zones artificialisées (bâti, jardins domestiques, parkings, routes, etc.) - J2





 Zones retenues Typologie des habitats naturels - Code EUNIS
 Prairie permanente fauchée ou pâturée - E2.2 ; E2.6
 Fourré post-culturel - F3.1
 Zones artificialisées (bâti, jardins domestiques, parkings, routes, etc.) - J2



 Zones retenues Typologie des habitats naturels - Code EUNIS
 Prairie permanente fauchée ou pâturée - E2.2 ; E2.6
 Zone rudérale - E5.1





- Zones retenues Typologie des habitats naturels - Code EUNIS
- Boisements de feuillus mésotrophes à eutrophes - G1.A
- Prairie permanente fauchée ou pâturée - E2.2 ; E2.6
- Culture annuelle et jachère - I1.1 ; I1.5



- Zones retenues Typologie des habitats naturels - Code EUNIS
- Culture annuelle et jachère - I1.1 ; I1.5
- Zones artificialisées (bâti, jardins domestiques, parkings, routes, etc.) - J2





 Zones retenues Typologie des habitats naturels - Code EUNIS  Zones artificialisées (bâti, jardins domestiques, parkings, routes, etc.) - J2
 Prairie permanente fauchée ou pâturée - E2.2 ; E2.6



SERRES-SAINTE-MARIE



Zones retenues

Typologie des habitats naturels - Code EUNIS

Parc arboré - I2.1

Zone rudérale - E5.1



Zones retenues Typologie des habitats naturels - Code EUNIS

Parc arboré - I2.1





Zones retenues Typologie des habitats naturels - Code EUNIS
 Prairie permanente fauchée ou pâturée - E2.2 ; E2.6



Zones retenues Typologie des habitats naturels - Code EUNIS
 Prairie permanente fauchée ou pâturée - E2.2 ; E2.6



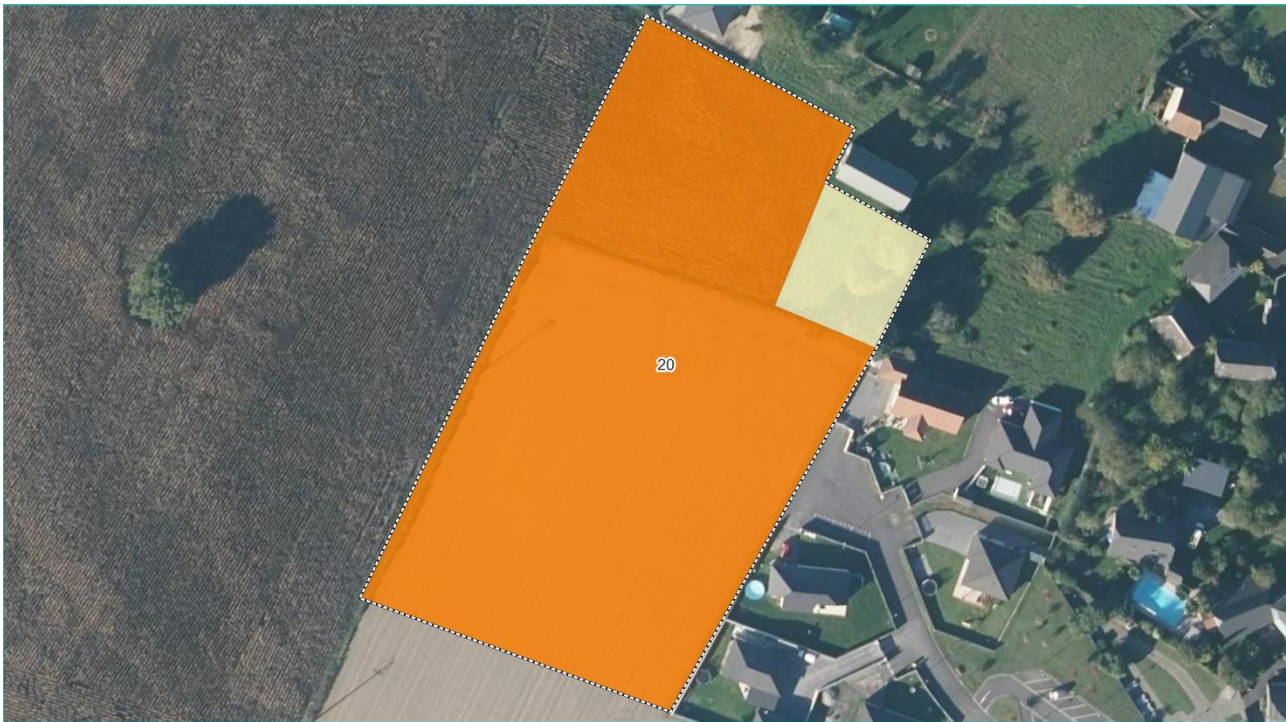

 Zones retenues Typologie des habitats naturels - Code EUNIS
 Friche - I1.5
 Culture annuelle et jachère - I1.1 ; I1.5
 Prairie permanente fauchée ou pâturée - E2.2 ; E2.6



 Zones retenues Typologie des habitats naturels - Code EUNIS
 Prairie permanente fauchée ou pâturée - E2.2 ; E2.6

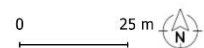



 Zones retenues Typologie des habitats naturels - Code EUNIS
■ Forêts riveraines avec dominance d'Aulne, de peupliers ou de saules - G1.1
■ Friche - I1.5
■ Plan d'eau - J5.31
■ Zone rudérale - E5.1

0 25 m



 Zones retenues
 Typologie des habitats naturels - Code EUNIS
■ Friche - I1.5
■ Haie - FA
■ Plan d'eau - J5.31
■ Prairie permanente fauchée ou pâturée - E2.2 ; E2.6
■ Zone rudérale - E5.1

0 25 m





 Zones retenues Typologie des habitats naturels - Code EUNIS
 Plan d'eau - J5.31
 Prairie permanente fauchée ou pâturée - E2.2 ; E2.6
 Haie - FA

0 25 m



 Zones retenues

 Typologie des habitats naturels - Code EUNIS

 Forêts riveraines avec dominance d'Aulne, de peupliers ou de saules - G1.1

 Cours d'eau permanent - C2.3

 Zones artificialisées (bâti, jardins domestiques, parkings, routes, etc.) - J2

0 25 m



VIELLENAVE-D'ARTHEZ

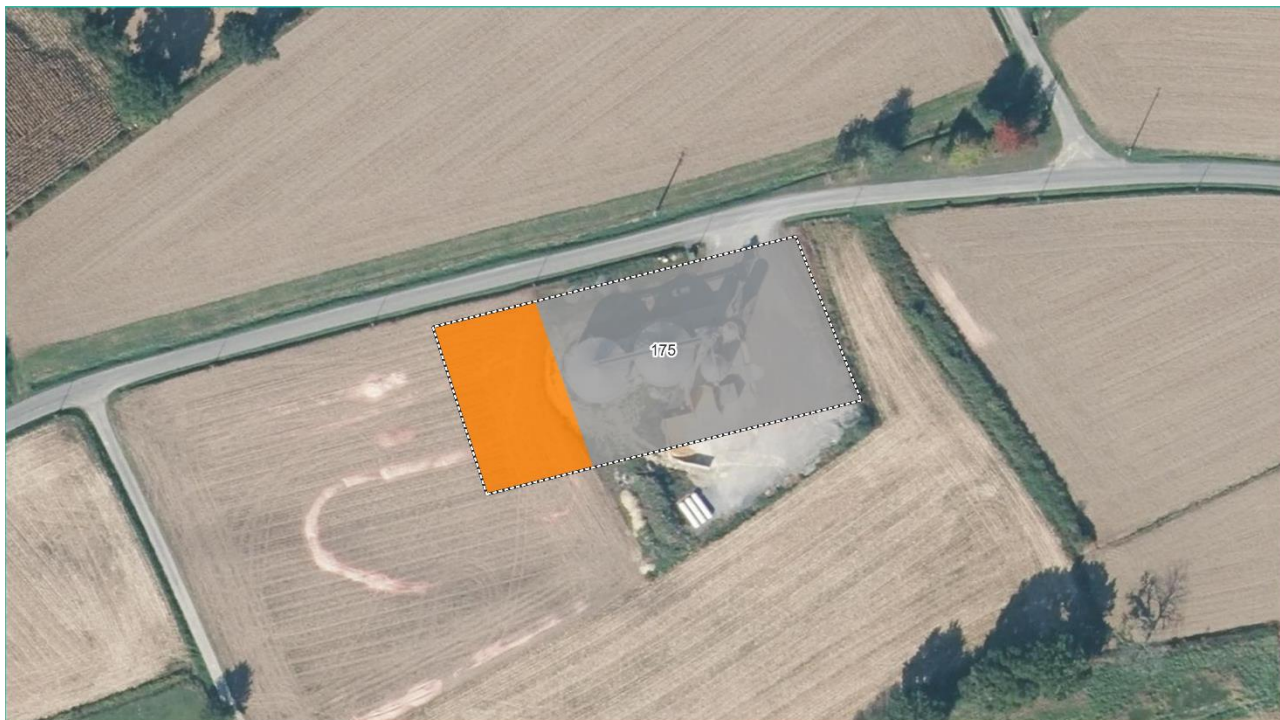

Zones retenues

Typologie des habitats naturels - Code EUNIS

- Culture annuelle et jachère - I1.1 ; I1.5
- Zones artificialisées (bâti, jardins domestiques, parkings, routes, etc.) - J2





Zones retenues

Typologie des habitats naturels - Code EUNIS Haie - FA

- Culture annuelle et jachère - I1.1 ; I1.5

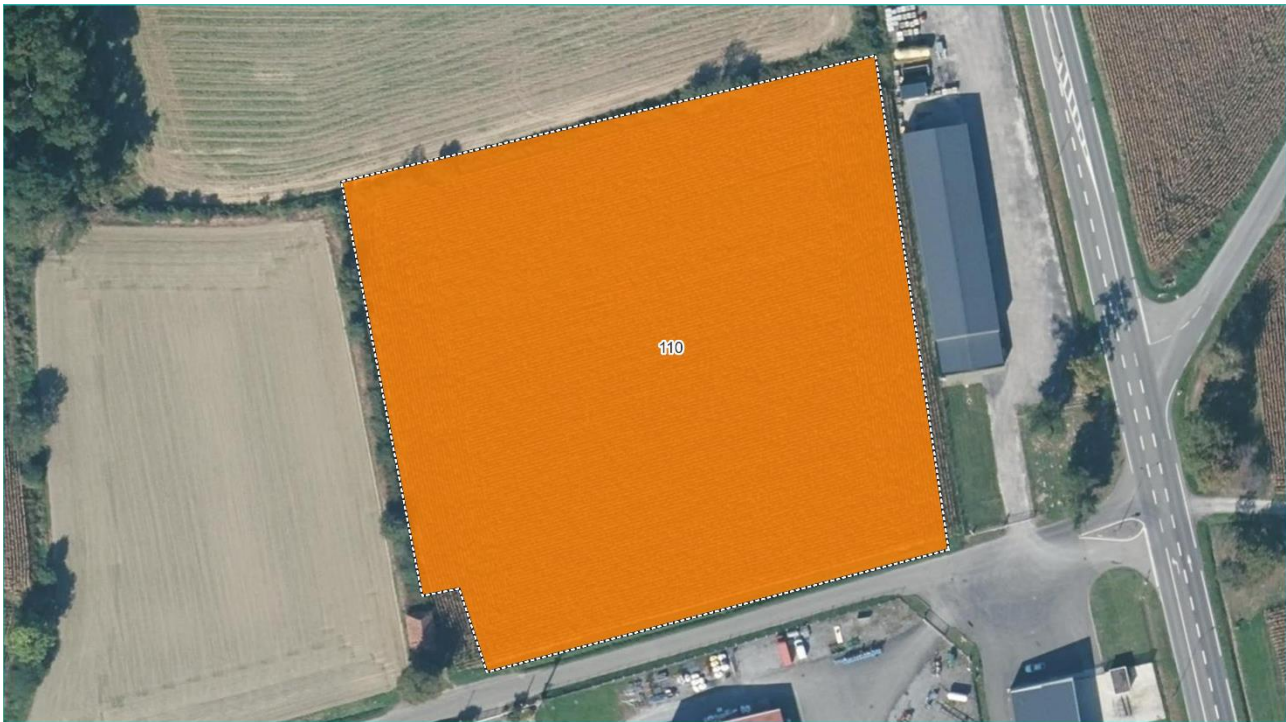



 Zones retenues Typologie des habitats naturels - Code EUNIS
 Culture annuelle et jachère - I1.1 ; I1.5



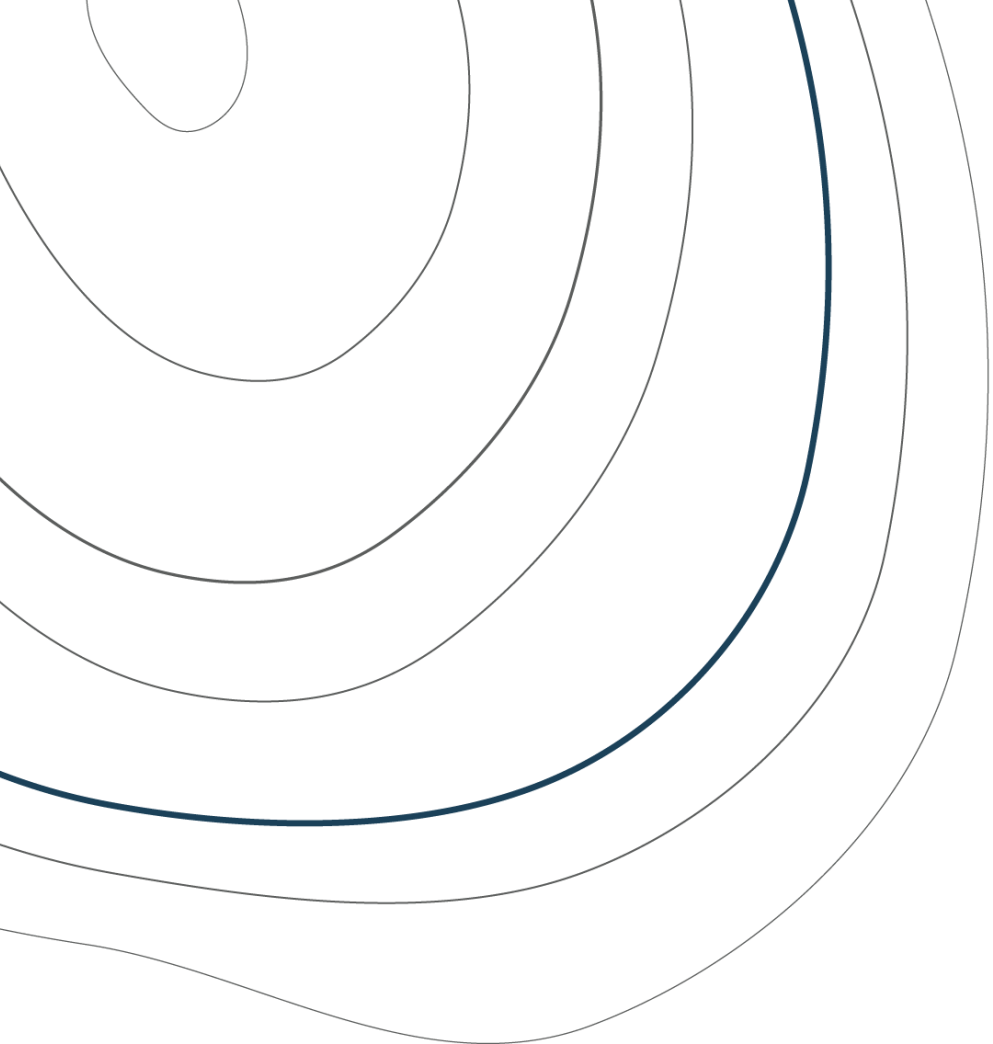

Siège : 16 chemin de Niboul
31200 Toulouse

Agence Mayotte
C3 Girofliers 1 Tsoundzou 2
97600 Mamoudzou

toponymy.fr